

Koka brusa 50x150x800mm, salis 550–600mm stiprināt ar leņķi 50x50x40x2

Nosegskārda profils Nr.2

Koka brusa 50x50mm

Mitrumizturīgā plāksne OSB–3, 15mm

Nosegskārda profils Nr.1

(–)  
Trapeceveida lielformāta skārda profilloksnes ar PE pārklājumu  
HAT profils H=20mm, t=1,0mm / gaisa šķirkārta  
Siltumizolācija, piem. PAROC WAS 35t (0,033W/mK), 30mm  
Siltumizolācija, piem. ROCKWOOL Superrock (0,035W/mK), 120mm  
Z profils H=120mm, t=1,0mm  
Tvaika izolācijas plēve  
Trapeceveida lielformāta skārda profilloksnes ar PE pārklājumu  
Metāla kolonna (skat. BK sadaļā)

(+)  
Monolītais dz/bet. 285mm  
Uzkausējamā hidroizolācija, piem. TechnoNICOL BIKROELAST EPP 3.0  
Kaļķa–cementa apmetums ar šķiedrām, piem. Weber.stuck 313  
Ārējā apdare – dekoratīvais tvaiku caurlaidīgs apmetums  
(Apmetums saskaņā ar ETA sistēmas turētāja  
sertifikāta rekomendācijām\*)

(–)

(–)  
Ruļlmateriāla jumta seguma virsklājs  
Ruļlmateriāla jumta seguma apakšklājs  
Siltumizolācija, piem. jumta plāksne PAROC ROB 60  
(0,038W/mK) trīs kārtās slīpuma veidošanai 20+20+20mm  
Siltumizolācija, piem. jumta plāksne PAROC ROS 30q (0,036W/mK) 160mm  
Tvaika izolācijas plēve  
Siltumizolācija, piem. jumta plāksne PAROC ROB 60 (0,038W/mK) 20mm  
Tērauda nesošais profilētais segums 60mm  
Nesošā metāla konstrukcija

(+)

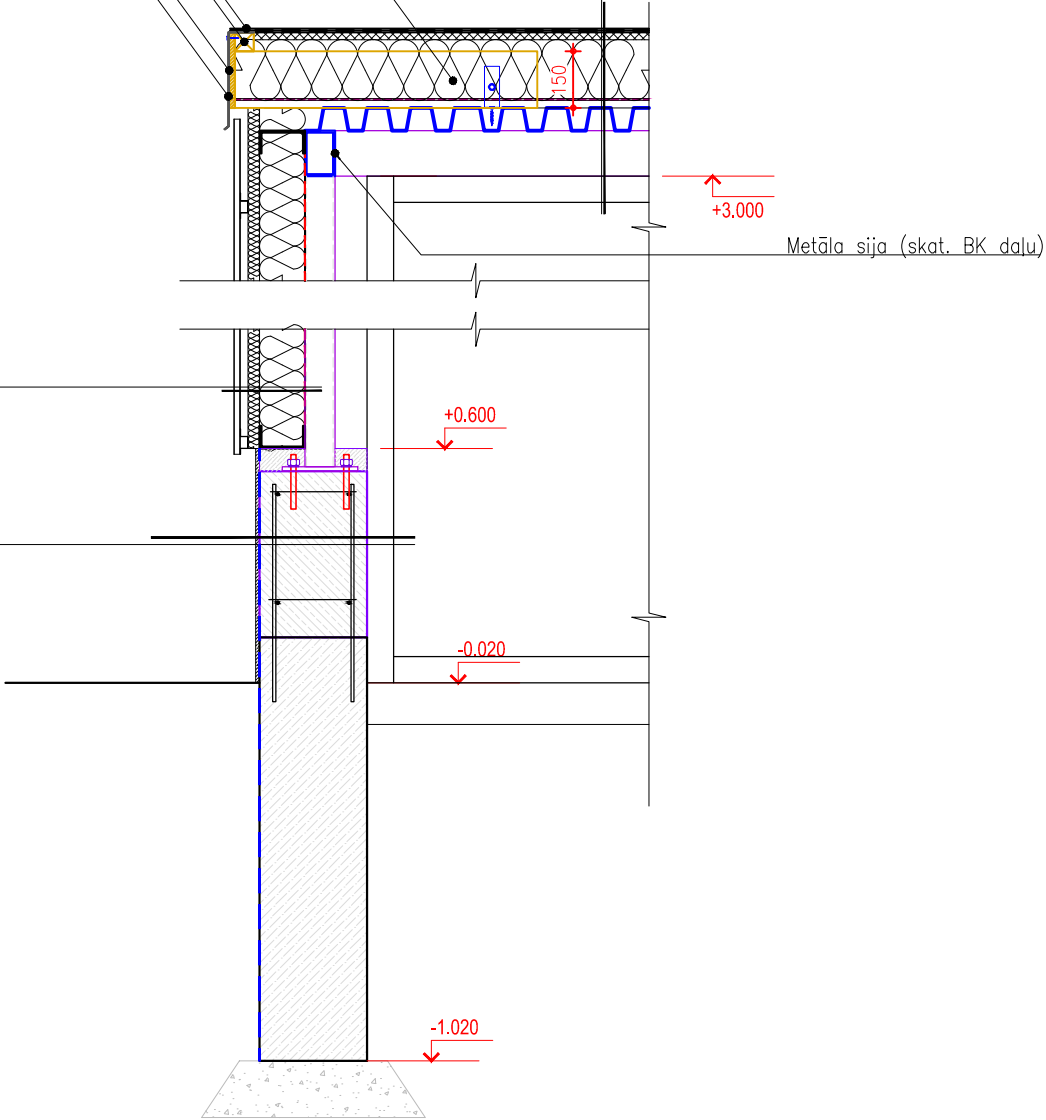

|  |  |  |                           |                              |
|--|--|--|---------------------------|------------------------------|
| Pasūtītāja nosaukums<br><br>VALKAS NOVADA PAŠVALDĪBA<br>UZŅ. REG. NR. 90009114839<br>SEMINĀRA IELA 9, VALKA, VALKAS NOV., LV–4701  |  | Būvobjekta nosaukums<br><br>VALKAS NOVADA BĒRNU – JAUNATNES<br>SPORTA SKOLAS SPORTA HALLES VIENKĀRŠOTĀ ATJAUNOŠANA<br>VAROŅU IELĀ 35B, VALKĀ, VALKAS NOV., LV–4701 |                           |                              |
| Projektētāja nosaukums<br><br><b>agarchitecture</b><br>Projektēšanas birojs SIA "AG architecture"<br>Uza. reģ. Nr.40003890412, Licences Nr.8617–R<br>Anniemuižas bulvāris 38–33, Rīga, LV–1067, Latvija,<br>Tālr. +37129876808 info@agarchitecture.lv<br>www.agarchitecture.lv |  | Rasējuma lapas nosaukums<br><br>ŠĶĒLUMS 2–2<br>PROJEKTĒŠANAS DARBA ZONA NR.1   |                           |                              |
| Būves kāрта<br><br>Būvprojektēšanas stadija<br><br>VIENKĀRŠOTA ATJAUNOŠANA   |  | Pasūtījuma Nr.<br><br>VND/2015/42  | Rasējuma marka<br><br>ARD | Rasējuma numurs<br><br>ARD–2 |
|  |  | Datums<br><br>22.04.2015   | Mērogs<br><br>1:20        |                              |