

## INFORMĀCIJA PAR BŪVI

1. Būves galvenais izmantošanas veids: 1265 Sporta ēkas
2. Būves ģeokods:
3. Būves tips:
4. Būves kapitalitātes grupa: I grupa
5. Būves ārsienu materiāls: 06 Metāla konstrukcijas
6. Būves stāvu skaits:
- 6.1. Virszemes: 1
- 6.2. Pazemes: 0
7. Eksploatācijas uzsākšanas gads: 1989
8. Eksploatācijā pieņemšanas gads:
9. Būves konstruktīvā elementa apraksts:
- 9.1. Būves pamati Dzelzsbetons/betons
- 9.2. Būves ārsienas Metāla konstrukcijas
- 9.3. Būves pārsegumi Metāla konstrukcijas
- 9.4. Būves jumts Metāla loksnes
10. Būves fiziskais nolietojums (%): 10
11. Būves apbūves laukums (kv.m.): 1024.7
12. Būvtilpums (kub.m.): 9735
13. Būves kopējā platība (kv.m.): 1109.1
14. Būves lietderībā platība (kv.m.): 1109.1
- 14.1. Dzīvokļu platība (kv.m.): 0
- 14.2. Nedzīvojamo telpu platība (kv.m.): 1109.1
15. Telpu grupu skaits būvē: 1
16. Dzīvokļu skaits būvē: 0
17. Labiekārtojums:
- 17.1. Centrālā apkure
- 17.4. Elektroapgāde
- 17.5. Aukstā ūdens apgāde
- 17.6. Karstā ūdens apgāde
- 17.8. Kanalizācija
- 17.9. Tualetes telpa 2
18. Patvaļīgās būvniecības pazīmes: - Nav

## BŪVES EKSPLIKĀCIJA

Būves kopējā platība (kv.m.): 1109.1

Būves lietderīgā platība (kv.m.): 1109.1

Dzīvokļu kopējā platība (kv.m.): 0

Dzīvokļu platība (kv.m.): 0

Dzīvojamā platība (kv.m.): 0

Dzīvokļu palīgtelpu platība (kv.m.): 0

Dzīvokļu ārtelpu platība (kv.m.): 0

Nedzīvojamo telpu platība (kv.m.): 1109.1

Nedzīvojamo iekštelpu platība (kv.m.): 1109.1

Nedzīvojamo ārtelpu platība (kv.m.): 0

Būves koplietošanas palīgtelpu platība (kv.m.): 0

Koplietošanas iekštelpu platība (kv.m.): 0

Koplietošanas ārtelpu platība (kv.m.): 0

---

001 telpu grupas kopējā platība (kv.m.): 1109.1

---

Stāvs: 1

Telpu grupas numurs: 001

Telpu grupas adreses numurs:

Telpu grupas izmantošanas veids: 1265 Sporta telpu grupa

Telpas numurs	Telpas nosaukums	Telpas veids	Telpas platība (kv.m.)	Telpas augstums (m)	Patvalīgās būvniecības pazīme
1	Sporta zāle	Nedzīvojamā iekštelpa	755	9.15	
2	vējtveris	Nedzīvojamā iekštelpa	6.9	3	
3	noliktava	Nedzīvojamā iekštelpa	32.1	3	
4	duša	Nedzīvojamā iekštelpa	5.3	3	
5	priekštelpa	Nedzīvojamā iekštelpa	1.5	3	
6	tualete	Nedzīvojamā iekštelpa	1.1	3	
7	Ģērbtuve	Nedzīvojamā iekštelpa	18.7	3	
8	noliktava	Nedzīvojamā iekštelpa	5.2	3	
9	vējtveris	Nedzīvojamā iekštelpa	5	3	
10	gaitenis	Nedzīvojamā iekštelpa	47.2	3	

11	noliktava	Nedzīvojamā iekštelpa	3.7	3	
12	Ģērbtuve	Nedzīvojamā iekštelpa	18.5	3	
13	tualete	Nedzīvojamā iekštelpa	1.5	3	
14	priekštelpa	Nedzīvojamā iekštelpa	1.6	3	
15	duša	Nedzīvojamā iekštelpa	7.2	3	
16	noliktava	Nedzīvojamā iekštelpa	3.1	3	
17	noliktava	Nedzīvojamā iekštelpa	7.3	3	
18	kabinets	Nedzīvojamā iekštelpa	19	3	
19	Balkons	Nedzīvojamā iekštelpa	169.2	5.42	

---



Stavu plans  
Ukai Nr: 9401-007-0000-003  
Vilnius, Varėnu 100t 35

Stävs  
H= 9.15-1  
3.00

$$\frac{1}{0.557}$$

Mērogs 1:100

Specialists  U. Straume  
1999 OCT 10 NOV 1999

Stāvu plāns  
 Ģkai Nr. 9401-007-0222-003  
 VĀCUKA, VĀRONU IECĀ 35  
 (mācība)

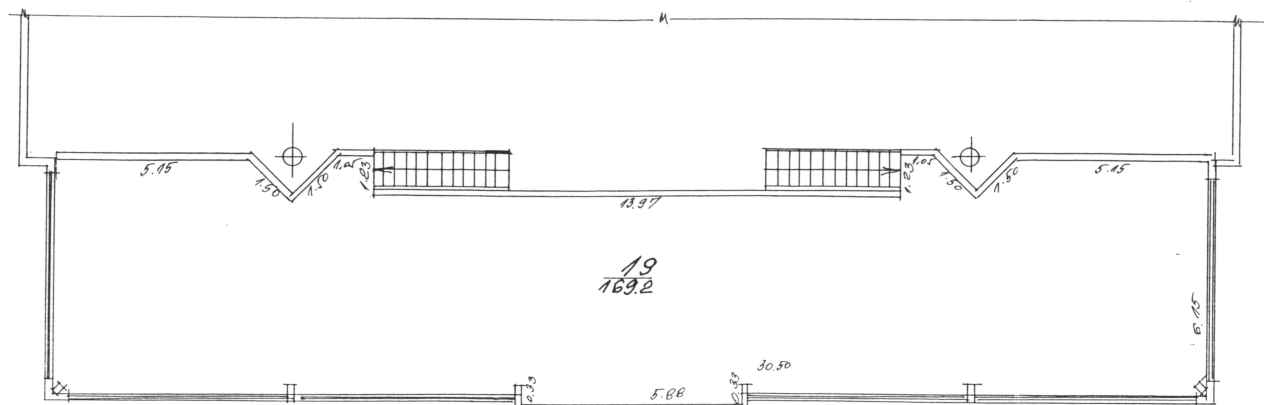

II Stāvs /BALKONS/  
 H=5.42

Speciālists *U.S.* U.Straume

1999. GADA 10. NOVEMBRS

Mērogs 1:100