



LATVIJAS REPUBLIKA

VALKA  
RĪGAS IELA 22

Zemes kadastra Nr. 9401-001-0503

## ZEMES ROBEŽU PLĀNS

Robežas noteiktas atbilstoši Valkas pilsētas domes Zemes komisijas

1995.gada 14.septembrī sēdes protokolam Nr.74

Plāns satādīts pēc 1996. gada kadastrālās uzmērīšanas materiāliem M 1:500  
Zemes kopplatība ir 1433 m<sup>2</sup>

Zemes īpašums reģistrēts \_\_\_\_\_ zemes

grāmatu nodaļas \_\_\_\_\_ zemes grāmatā

\_\_\_\_\_ gada \_\_\_\_\_

Nodalījuma (folijas) Nr. \_\_\_\_\_

Zemes grāmatu nodaļas tiesnese: \_\_\_\_\_

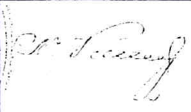
LR VALSTS ZEMES DIENESTS			
VIDZEMES REĢIONĀLĀ NODAĻA KADASTRA PĀRVALDE VALKAS BIROJS			
BIROJA VADĪTĀJA		N.Paukšēna	26.07.2005.

ROBEŽPUNKTU KOORDINĀTES  
LKS-92TM KOORDINĀTU SISTĒMĀ

Nr.	X	Y
113	405400.16	620103.19
312	405394.69	620110.74
313	405391.56	620108.43
314	405383.15	620121.47
315	405346.83	620095.68
114	405367.03	620064.88

Mēroga koeficients 0.999777

Zemes gabala  
izvietojuma shēma

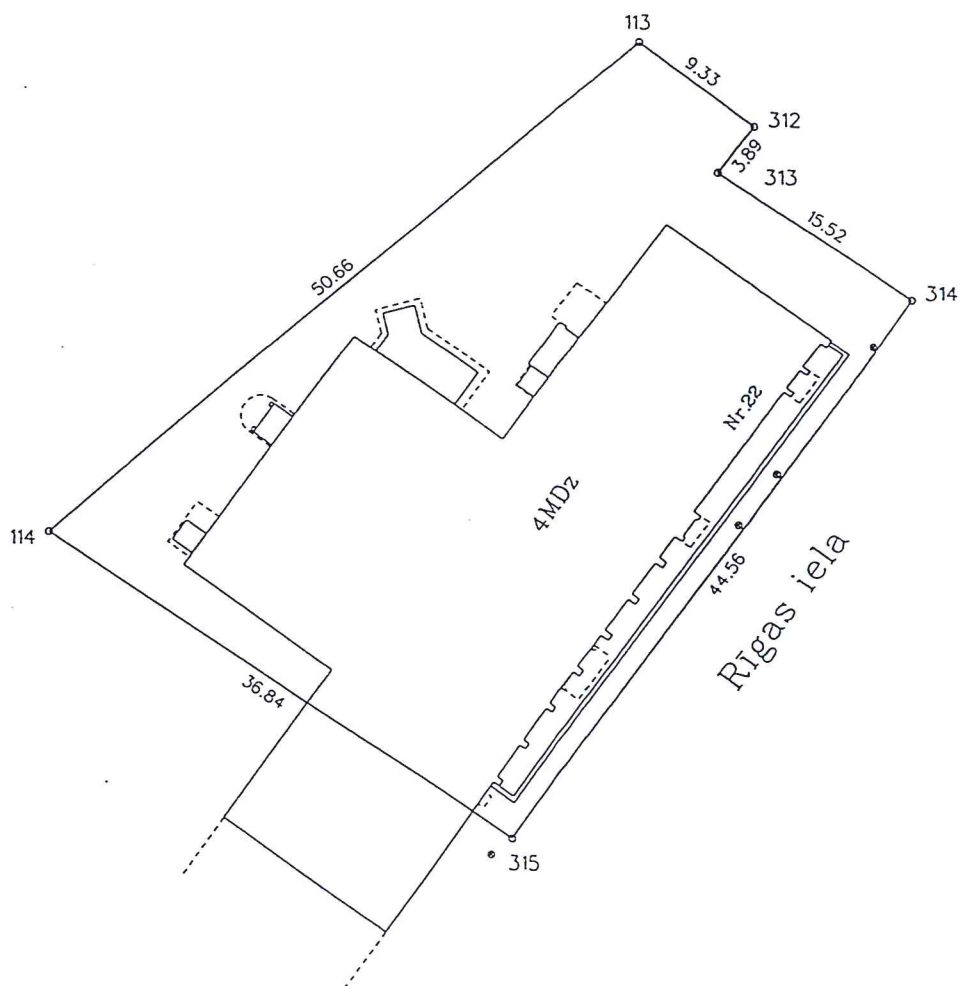
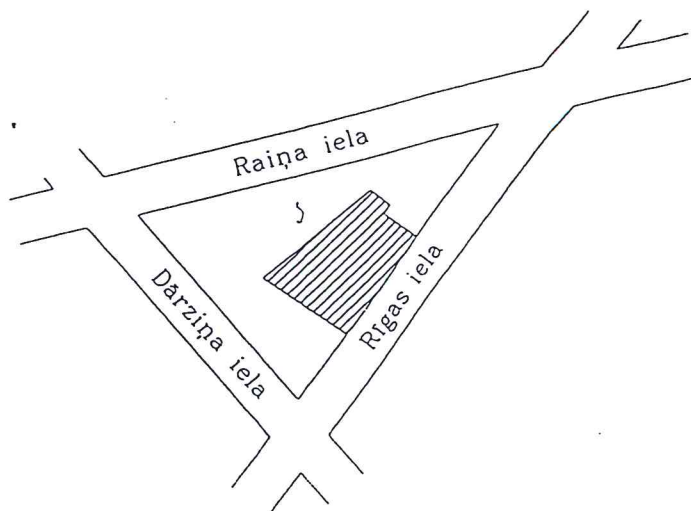

Plotība dabā 1433 kv m



MĒROGS 1:500

VZD Valkas rajona nodaļa  
Mērnecības birojs

Vadītājs	<i>[Signature]</i>	V.Rogainis	14.12.1996.
Uzņēmījo	<i>[Signature]</i>	M.Imma	12.12.1996.
Rosējo	<i>[Signature]</i>	J.Zutis	12.12.1996.



## LATVIJAS REPUBLIKA

## VIDZEMES APGABALTIESAS VALKAS ZEMESGRĀMATU NODAĻA

Rīgas iela 22, Valka, LV-4701 • Tālrunis/fakss 47-22648

Valkā

2008. gada 5. janvārī

Nr. 4-11/155

Uz Nr. \_\_\_\_\_

**Nodalījuma noraksts****Valkas zemesgrāmatu nodaļa****Valkas pilsētas zemesgrāmatas nodalījums Nr. 1000 0018 2699****Kadastra numurs: 9401 501 0524****Rīgas iela 22, Valka, Valkas raj., LV-4701**

I.daļa 1.iedaļa			
Nr.p.k.	Nekustams īpašums, servitūti un reālnastas	Dom. daļa	Platība, lielums
1.1.	Ēku (būvju) nekustamais īpašums sastāv no administratīvās ēkas (kadastra apzīmējums 9401 001 0503 001).		
1.2.	Atzīme - daļa ēkas saistīta ar zemes gabalu Rīgas iela 22, Valka, Valkas raj., kadastra numurs 9401 001 0503, Valkas pilsētas zemesgrāmatas nodalījuma Nr.96. Zemes īpašniece Anita Grišjāne, personas kods 140842-12251.		
1.3.	Atzīme - daļa ēkas saistīta ar zemes gabalu Rīgas iela 24, Valka, Valkas raj., kadastra numurs 9401 001 0532, Valkas pilsētas zemesgrāmatas nodalījuma Nr.100000182696. Zemes īpašnieks Valkas pilsētas pašvaldība, nodokļu maksātāja kods 90000068820.		
Žurnāls Nr. 300001152071 (01.08.2005), lēmuma datums: 04.08.2005, tiesnesis Sandra Dreija			

II.daļa 1. iedaļa			
Nr.p.k.	Īpašnieks, personas/nodokļu maksātāja kods, tiesību pamats	Dom. daļa	Summa (Ls)
1.1.	Īpašnieks: Valkas pilsētas pašvaldība, nodokļu maksātāja kods 90000068820.	1	
1.2.	Pamats: 2000. gada 12. janvāra Valkas pilsētas pašvaldības lēmums Nr. 2, 2000. gada 11. augusta Valkas rajona padomes rīkojums Nr. 66.		
Žurnāls Nr. 300001152071 (01.08.2005), lēmuma datums: 04.08.2005, tiesnesis Sandra Dreija			

Citu ierakstu daļās un iedaļās nav.  
Noraksts pareizsValkas zemesgrāmatu nodaļas priekšnieks  
05.06.2008  
A.GrāveKancelejas nodeva LVL  
samaksāta



**LR VALSTS ZEMES DIENESTA  
VIDZEMES REĢIONĀLĀ NODAĻA**

VALKAS' rajons

VALKA pilsēta

\_\_\_\_\_ pagasts (pilsētas lauku  
teritorija)

# TEHNISKĀS BŪVES INVENTARIZĀCIJAS LIETA

NEKUSTAMĀ ĪPAŠUMA KADASTRA Nr. 9401-001-0503

**BŪVES KADASTRA APZĪMĒJUMS** 9401-001-0503-001

Adrese VALKA

RĪGAS IELA 22

2000.g.



LR VZD VIDZEMES REĢIONĀLĀ NODAĻA

BŪVES  
TEHNISKĀS INVENTARIZĀCIJAS LIETA

Numurs: 94010010503001-01

Lapu skaits: 30

BŪVES KADASTRA APZĪMĒJUMS

94010010503001

Administratīvā ēka

(Būves nosaukums)

ADRESE: Valkas raj.  
Valka  
Rīgas iela 22  
LV-4701

Tehniskās inventarizācijas darbu izpildītāji: Inese Zaula

Izpildes datums: 30/10/2000

Tehniskās inventarizācijas darbu pārbaudītājs: Jānis Krūkliņš

Pārbaudes datums: 24/11/2000

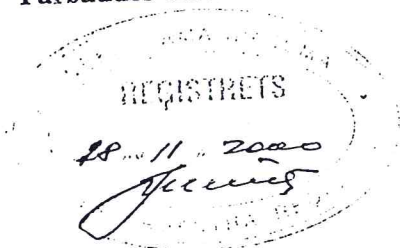

LR VZD reģionālās nodaļas vadītājs

VALDIS ROGAINIS  
(Vārds, Uzvārds)

(paraksts)

Datums: 2000. gada "28" 11.

Z.V.

## INFORMĀCIJA PAR PASŪTĪJUMU

1. Tehniskās inventarizācijas lietas numurs: 94010010503001-01
2. Būves nosaukums: Administratīvā ēka
3. Būves kadastra apzīmējums: 94010010503001
4. Būves adrese: Valkas raj., Valka, Rīgas iela 22 LV-4701
5. Pēdējās apsekošanas datums: 30/10/2000
6. Tehniskās inventarizācijas pasūtītāji: Valkas pilsētas dome
7. Pasūtījuma pieņemšanas datums: 10/10/2000
8. Tehniskās inventarizācijas darbu izpildītāji: Inese Zaula
9. Izpildes datums: 30/10/2000
10. Tehniskās inventarizācijas darbu pārbaudītājs: Jānis Krūkliņš
11. Pārbaudes datums: 29/11/2000
12. Iesniegtie dokumenti:
  - Pasūtījuma pieteikums
  - Nr. 177 10/10/2000 Valkas pilsētas dome
  - Zemes robežu plāns mērogā 1:500
  - 15/10/1997 VZD Valkas rajona nodaļa
13. Tehniskās inventarizācijas veids: Būves pilna atkārtotā tehniskā inventarizācija
14. Pasūtījuma izpildes termiņš (d.d.) 30
15. Pasūtījuma pieņēmējs: Valda Andersone

## INFORMĀCIJA PAR BŪVI

1. Būves galvenais izmantošanas veids: 1220 Biroju ēkas
2. Būves ģeokods:
3. Būves tips: 12200403 Dažādu uzņēmumu, organizāciju un iestāžu 1 - 5 stāvu administratīvās ēkas, kantori un biroji ar ķieģeļu sienām, koka vai dzelzsbetona pārsegumiem, dažāda materiāla jumtu segumiem un būvtilpumu līdz 15000 kub. m.
4. Būves kapitalitātes grupa: I grupa
5. Būves ārsienu materiāls: 09 Ķieģeļi/paneļi
6. Būves stāvu skaits:
  - 6.1. Virszemes: 4
  - 6.2. Pazemes: 1
7. Eksploatācijas uzsākšanas gads: 1979
8. Eksploatācijā pieņemšanas gads:
9. Būves konstruktīvā elementa apraksts:
  - 9.1. Būves pamati Dzelzsbetons/betons
  - 9.2. Būves ār sienas Ķieģeļi/paneļi
  - 9.3. Būves pārsegumi Dzelzsbetons/betons
  - 9.4. Būves jumts Gumijotie lokšņu materiāli/ruberoīd ruberoīda piķētais
10. Būves fiziskais nolietojums (%): 10
11. Būves apbūves laukums (kv.m.): 984.3
12. Būvtilpums (kub.m.): 9887
13. Būves kopējā platība (kv.m.): 2609.9
14. Būves lietderībā platība (kv.m.): 2375.9
  - 14.1. Dzīvokļu platība (kv.m.): 0
  - 14.2. Nedzīvojamo telpu platība (kv.m.): 2375.9
15. Telpu grupu skaits būvē: 30
16. Dzīvokļu skaits būvē: 0
17. Labiekārtojums:
  - 17.1. Centrālā apkure
  - 17.4. Elektroapgāde
  - 17.5. Aukstā ūdens apgāde
  - 17.8. Kanalizācija
  - 17.9. Tualetes telpa 18
  - 17.13 Kravas lifts 1
18. Patvaļīgās būvniecības pazīmes: - Nav



## BŪVES EKSPLIKĀCIJA

Būves kopējā platība (kv.m.): 2609.9

Būves lietderīgā platība (kv.m.): 2375.9

Dzīvokļu kopējā platība (kv.m.): 0

Dzīvokļu platība (kv.m.): 0

Dzīvojamā platība (kv.m.): 0

Dzīvokļu palīgtelpu platība (kv.m.): 0

Dzīvokļu ārtelpu platība (kv.m.): 0

Nedzīvojamo telpu platība (kv.m.): 2375.9

Nedzīvojamo iekštelpu platība (kv.m.): 2375.9

Nedzīvojamo ārtelpu platība (kv.m.): 0

Būves koplietošanas palīgtelpu platība (kv.m.): 234

Koplietošanas iekštelpu platība (kv.m.): 234

Koplietošanas ārtelpu platība (kv.m.): 0

Telpu grupas numurs: 001

Telpu grupas adreses numurs:

Telpu grupas izmantošanas veids: 1230 Tirdzniecības telpu grupa

Telpu grupas platību eksplikācija:

Nedzīvojamo telpu platība (kv.m.): 92.3

Nedzīvojamo iekštelpu platība (kv.m.): 92.3

Nedzīvojamo ārtelpu platība (kv.m.): 0

Telpu grupas telpu eksplikācija:

Stāvs	Telpas numurs	Telpas nosaukums	Telpas veids	Telpas platība (kv.m.)	Telpas augstums (m)	Patvaļīgās būvniecības pazīme
1	1	Tirdzniecības zāle	Nedzīvojamā iekštelpa	35.5	3	
1	2	Tirdzniecības zāle	Nedzīvojamā iekštelpa	39.8	3	
1	3	Kabinets	Nedzīvojamā iekštelpa	6.9	3	
1	4	Tualete	Nedzīvojamā iekštelpa	2.1	3	
1	5	Palīgtelpa	Nedzīvojamā iekštelpa	8	3	

Telpu grupas numurs: 002

Telpu grupas adreses numurs:

Telpu grupas izmantošanas veids: 1230 Tirdzniecības telpu grupa

Telpu grupas platību eksplikācija:

Nedzīvojamo telpu platība (kv.m.): 79.9

Nedzīvojamo iekštelpu platība (kv.m.): 79.9

Nedzīvojamo ārtelpu platība (kv.m.): 0

Telpu grupas telpu eksplikācija:

Stāvs	Telpas numurs	Telpas nosaukums	Telpas veids	Telpas platība (kv.m.)	Telpas augstums (m)	Patvaļīgās būvniecības pazīme
1	1	Vējtveris	Nedzīvojamā iekštelpa	5.6	3	
1	2	Tirzniecības zāle	Nedzīvojamā iekštelpa	33.6	3	
1	3	Tirzniecības zāle	Nedzīvojamā iekštelpa	12.6	3	
1	4	Gaitenis	Nedzīvojamā iekštelpa	4.2	3	
1	5	Tualete	Nedzīvojamā iekštelpa	3.4	3	
1	6	Palīgtelpa	Nedzīvojamā iekštelpa	5.6	3	
1	7	Gaitenis	Nedzīvojamā iekštelpa	7.1	3	
1	8	Kabinets	Nedzīvojamā iekštelpa	7.8	3	

Telpu grupas numurs: 003

Telpu grupas adreses numurs:

Telpu grupas izmantošanas veids: 1262 Muzeja vai bibliotēkas telpu grupa

Telpu grupas platību eksplikācija:

Nedzīvojamo telpu platība (kv.m.): 266.9

Nedzīvojamo iekštelpu platība (kv.m.): 266.9

Nedzīvojamo ārtelpu platība (kv.m.):

Telpu grupas telpu eksplikācija:

Stāvs	Telpas numurs	Telpas nosaukums	Telpas veids	Telpas platība (kv.m.)	Telpas augstums (m)	Patvaļīgās būvniecības pazīme
1	1	Vējtveris	Nedzīvojamā iekštelpa	5.6	3	
1	2	Gaitenis	Nedzīvojamā iekštelpa	31.8	3	
1	3	Palīgtelpa	Nedzīvojamā iekštelpa	9.7	3	
1	4	Palīgtelpa	Nedzīvojamā iekštelpa	15.6	3	
2	5	Datorklase	Nedzīvojamā iekštelpa	17.1	3	
2	6	Noliktava	Nedzīvojamā iekštelpa	1.5	3	
2	7	Lasītava	Nedzīvojamā iekštelpa	26.5	3	
2	8	Zāle	Nedzīvojamā iekštelpa	84.8	3	
2	9	Palīgtelpa	Nedzīvojamā iekštelpa	16.5	3	
2	10	Gaitenis	Nedzīvojamā iekštelpa	22.2	3	
2	11	Nodarbību telpa	Nedzīvojamā iekštelpa	26.1	3	
2	12	Noliktava	Nedzīvojamā iekštelpa	3.6	3	
2	13	Gaitenis	Nedzīvojamā iekštelpa	2.3	3	
2	14	Priekštelpa	Nedzīvojamā iekštelpa	1.6	3	
2	15	Tualete	Nedzīvojamā iekštelpa	1.1	3	
2	16	Tualete	Nedzīvojamā iekštelpa	.9	3	



Telpu grupas numurs: 004

Telpu grupas adreses numurs:

Telpu grupas izmantošanas veids: 1230 Tirdzniecības telpu grupa

Telpu grupas platību eksplikācija:

Nedzīvojamo telpu platība (kv.m.): 144.4

Nedzīvojamo iekštelpu platība (kv.m.): 144.4

Nedzīvojamo ārtelpu platība (kv.m.):

Telpu grupas telpu eksplikācija:

Stāvs	Telpas numurs	Telpas nosaukums	Telpas veids	Telpas platība (kv.m.)	Telpas augstums (m)	Patvaļīgās būvniecības pazīme
1	1	Vējtveris	Nedzīvojamā iekštelpa	1.7	3	
1	2	Tirdzniecības zāle	Nedzīvojamā iekštelpa	82.3	3	
1	3	Noliktava	Nedzīvojamā iekštelpa	22.6	3	
1	4	Kabinets	Nedzīvojamā iekštelpa	11	3	
1	5	Gaitenis	Nedzīvojamā iekštelpa	13.7	3	
1	6	Noliktava	Nedzīvojamā iekštelpa	9.4	3	
1	7	Priekštelpa	Nedzīvojamā iekštelpa	2.1	3	
1	8	Tualete	Nedzīvojamā iekštelpa	1.6	3	

Telpu grupas numurs: 005

Telpu grupas adreses numurs:

Telpu grupas izmantošanas veids: 1230 Tirdzniecības telpu grupa

Telpu grupas platību eksplikācija:

Nedzīvojamo telpu platība (kv.m.): 109.5

Nedzīvojamo iekštelpu platība (kv.m.): 109.5

Nedzīvojamo ārtelpu platība (kv.m.):

Telpu grupas telpu eksplikācija:

Stāvs	Telpas numurs	Telpas nosaukums	Telpas veids	Telpas platība (kv.m.)	Telpas augstums (m)	Patvaļīgās būvniecības pazīme
1	1	Vējtveris	Nedzīvojamā iekštelpa	1.7	3	
1	2	Tirdzniecības zāle	Nedzīvojamā iekštelpa	73.2	3	
1	3	Palīgtelpa	Nedzīvojamā iekštelpa	17.3	3	
1	4	Gaitenis	Nedzīvojamā iekštelpa	13.6	3	
1	5	Priekštelpa	Nedzīvojamā iekštelpa	2.1	3	
1	6	Tualete	Nedzīvojamā iekštelpa	1.6	3	

Telpu grupas numurs: 006

Telpu grupas adreses numurs:

Telpu grupas izmantošanas veids: 1270 Cita telpu grupa

Telpu grupas platību eksplikācija:



Nedzīvojamo telpu platība (kv.m.): 20.4

Nedzīvojamo iekštelpu platība (kv.m.): 20.4

Nedzīvojamo ārtelpu platība (kv.m.):

Telpu grupas telpu eksplikācija:

Stāvs	Telpas numurs	Telpas nosaukums	Telpas veids	Telpas platība (kv.m.)	Telpas augstums (m)	Patvaļīgās būvniecības pazīme
1	1	Vējtveris	Nedzīvojamā iekštelpa	1.2	3	
1	2	Frizētava	Nedzīvojamā iekštelpa	15.1	3	
1	3	Palīgtelpa	Nedzīvojamā iekštelpa	4.1	3	

Telpu grupas numurs: 007

Telpu grupas adreses numurs:

Telpu grupas izmantošanas veids: 1220 Biroja telpu grupa

Telpu grupas platību eksplikācija:

Nedzīvojamo telpu platība (kv.m.): 95.8

Nedzīvojamo iekštelpu platība (kv.m.): 95.8

Nedzīvojamo ārtelpu platība (kv.m.):

Telpu grupas telpu eksplikācija:

Stāvs	Telpas numurs	Telpas nosaukums	Telpas veids	Telpas platība (kv.m.)	Telpas augstums (m)	Patvaļīgās būvniecības pazīme
1	1	Vējtveris	Nedzīvojamā iekštelpa	2.5	3	
1	2	Zāle	Nedzīvojamā iekštelpa	38.4	3	
1	3	Kabinets	Nedzīvojamā iekštelpa	26.2	3	
1	4	Gaitenis	Nedzīvojamā iekštelpa	2	3	
1	5	Gaitenis	Nedzīvojamā iekštelpa	6.9	3	
1	6	Siltummezgls	Nedzīvojamā iekštelpa	2.8	3	
1	7	Savienotā sanitārtehniskā telpa	Nedzīvojamā iekštelpa	3.4	3	
1	8	Palīgtelpa	Nedzīvojamā iekštelpa	4	3	
1	9	Kases telpa	Nedzīvojamā iekštelpa	6.8	3	
1	10	Priekštelpa	Nedzīvojamā iekštelpa	2.8	3	

Telpu grupas numurs: 008

Telpu grupas adreses numurs:

Telpu grupas izmantošanas veids: 1270 Cita telpu grupa

Telpu grupas platību eksplikācija:

Nedzīvojamo telpu platība (kv.m.): 51.6

Nedzīvojamo iekštelpu platība (kv.m.): 51.6

Nedzīvojamo ārtelpu platība (kv.m.):

**Telpu grupas telpu eksplikācija:**

Stāvs	Telpas numurs	Telpas nosaukums	Telpas veids	Telpas platība (kv.m.)	Telpas augstums (m)	Patvaļīgās būvniecības pazīme
1	1	Vējtveris	Nedzīvojamā iekštelpa	1.9	2.2	
1	2	Veļas mazgātuve	Nedzīvojamā iekštelpa	26.7	3	
1	3	Palīgtelpa	Nedzīvojamā iekštelpa	10.7	3	
1	4	Palīgtelpa	Nedzīvojamā iekštelpa	2.4	3	
1	5	Gaitenis	Nedzīvojamā iekštelpa	3.3	3	
1	6	Palīgtelpa	Nedzīvojamā iekštelpa	1.8	3	
1	7	Palīgtelpa	Nedzīvojamā iekštelpa	4.8	3	

Telpu grupas numurs: 009

Telpu grupas adreses numurs:

Telpu grupas izmantošanas veids: 1270 Cita telpu grupa

Telpu grupas platību eksplikācija:

Nedzīvojamo telpu platība (kv.m.): 18.1

Nedzīvojamo iekštelpu platība (kv.m.): 18.1

Nedzīvojamo ārtelpu platība (kv.m.):

Telpu grupas telpu eksplikācija:

Stāvs	Telpas numurs	Telpas nosaukums	Telpas veids	Telpas platība (kv.m.)	Telpas augstums (m)	Patvaļīgās būvniecības pazīme
1	1	Frizētava	Nedzīvojamā iekštelpa	18.1	3	

Telpu grupas numurs: 010

Telpu grupas adreses numurs:

Telpu grupas izmantošanas veids: 1220 Biroja telpu grupa

Telpu grupas platību eksplikācija:

Nedzīvojamo telpu platība (kv.m.): 74.8

Nedzīvojamo iekštelpu platība (kv.m.): 74.8

Nedzīvojamo ārtelpu platība (kv.m.): 0

Telpu grupas telpu eksplikācija:

Stāvs	Telpas numurs	Telpas nosaukums	Telpas veids	Telpas platība (kv.m.)	Telpas augstums (m)	Patvaļīgās būvniecības pazīme
2	1	Arhīvs	Nedzīvojamā iekštelpa	17.4	3	
2	2	Kabinets	Nedzīvojamā iekštelpa	19	3	
2	3	Kabinets	Nedzīvojamā iekštelpa	13.1	3	
2	4	Kabinets	Nedzīvojamā iekštelpa	18	3	
2	5	Gaitenis	Nedzīvojamā iekštelpa	7.3	3	

Telpu grupas numurs: 011



Telpu grupas adreses numurs:

Telpu grupas izmantošanas veids: 1220 Biroja telpu grupa

Telpu grupas platību eksplikācija:

Nedzīvojamo telpu platība (kv.m.): 45.5

Nedzīvojamo iekštelpu platība (kv.m.): 45.5

Nedzīvojamo ārtelpu platība (kv.m.):

Telpu grupas telpu eksplikācija:

Stāvs	Telpas numurs	Telpas nosaukums	Telpas veids	Telpas platība (kv.m.)	Telpas augstums (m)	Patvaļīgās būvniecības pazīme
2	1	Kabinets	Nedzīvojamā iekštelpa	17.2	3	
2	2	Kabinets	Nedzīvojamā iekštelpa	17.3	3	
2	3	Gaitenis	Nedzīvojamā iekštelpa	11	3	

Telpu grupas numurs: 012

Telpu grupas adreses numurs:

Telpu grupas izmantošanas veids: 1220 Biroja telpu grupa

Telpu grupas platību eksplikācija:

Nedzīvojamo telpu platība (kv.m.): 245.9

Nedzīvojamo iekštelpu platība (kv.m.): 245.9

Nedzīvojamo ārtelpu platība (kv.m.):

Telpu grupas telpu eksplikācija:

Stāvs	Telpas numurs	Telpas nosaukums	Telpas veids	Telpas platība (kv.m.)	Telpas augstums (m)	Patvaļīgās būvniecības pazīme
2	1	Vējtveris	Nedzīvojamā iekštelpa	4.1	3	
2	2	Kabinets	Nedzīvojamā iekštelpa	34.2	3	
2	3	Kabinets	Nedzīvojamā iekštelpa	47.9	3	
2	4	Gaitenis	Nedzīvojamā iekštelpa	9.3	3	
2	5	Kabinets	Nedzīvojamā iekštelpa	10.6	3	
2	6	Palīgtelpa	Nedzīvojamā iekštelpa	21.5	3	
2	7	Kabinets	Nedzīvojamā iekštelpa	92.4	3	
2	8	Palīgtelpa	Nedzīvojamā iekštelpa	8.6	3	
2	9	Gaitenis	Nedzīvojamā iekštelpa	10.6	3	
2	10	Gaitenis	Nedzīvojamā iekštelpa	2.3	3	
2	11	Priekštelpa	Nedzīvojamā iekštelpa	3.3	3	
2	12	Tualete	Nedzīvojamā iekštelpa	1.1	3	

Telpu grupas numurs: 013

Telpu grupas adreses numurs:

Telpu grupas izmantošanas veids: 1220 Biroja telpu grupa

Telpu grupas platību eksplikācija:



Nedzīvojamo telpu platība (kv.m.): 165.7

Nedzīvojamo iekštelpu platība (kv.m.): 165.7

Nedzīvojamo ārtelpu platība (kv.m.): 0

Telpu grupas telpu eksplikācija:

Stāvs	Telpas numurs	Telpas nosaukums	Telpas veids	Telpas platība (kv.m.)	Telpas augstums (m)	Patvaļīgās būvniecības pazīme
2	1	Kabinets	Nedzīvojamā iekštelpa	18.5	3	
2	2	Kabinets	Nedzīvojamā iekštelpa	17.8	3	
2	3	Tualete	Nedzīvojamā iekštelpa	1.8	3	
2	4	Priekštelpa	Nedzīvojamā iekštelpa	2.2	3	
2	5	Gaitenis	Nedzīvojamā iekštelpa	38.1	3	
2	6	Kabinets	Nedzīvojamā iekštelpa	17.6	3	
2	7	Kabinets	Nedzīvojamā iekštelpa	21.7	3	
2	8	Kabinets	Nedzīvojamā iekštelpa	20.6	3	
2	9	Kabinets	Nedzīvojamā iekštelpa	13.2	3	
2	10	Kabinets	Nedzīvojamā iekštelpa	14.2	3	

Telpu grupas numurs: 014

Telpu grupas adreses numurs:

Telpu grupas izmantošanas veids: 1220 Biroja telpu grupa

Telpu grupas platību eksplikācija:

Nedzīvojamo telpu platība (kv.m.): 185.6

Nedzīvojamo iekštelpu platība (kv.m.): 185.6

Nedzīvojamo ārtelpu platība (kv.m.):

Telpu grupas telpu eksplikācija:

Stāvs	Telpas numurs	Telpas nosaukums	Telpas veids	Telpas platība (kv.m.)	Telpas augstums (m)	Patvaļīgās būvniecības pazīme
3	1	Palīgtelpa	Nedzīvojamā iekštelpa	19.3	3	
3	2	Kabinets	Nedzīvojamā iekštelpa	14.1	3	
3	3	Tualete	Nedzīvojamā iekštelpa	2	3	
3	4	Priekštelpa	Nedzīvojamā iekštelpa	1.9	3	
3	5	Gaitenis	Nedzīvojamā iekštelpa	25.4	3	
3	6	Kabinets	Nedzīvojamā iekštelpa	36.6	3	
3	7	Palīgtelpa	Nedzīvojamā iekštelpa	5.1	3	
3	8	Kabinets	Nedzīvojamā iekštelpa	13.7	3	
3	9	Kabinets	Nedzīvojamā iekštelpa	17.5	3	
3	10	Kabinets	Nedzīvojamā iekštelpa	37.4	3	
3	11	Arhīvs	Nedzīvojamā iekštelpa	12.6	3	

Telpu grupas numurs: 015

Telpu grupas adreses numurs:

Telpu grupas izmantošanas veids: 1220 Biroja telpu grupa

Telpu grupas platību eksplikācija:

Nedzīvojamo telpu platība (kv.m.): 220.5

Nedzīvojamo iekštelpu platība (kv.m.): 220.5

Nedzīvojamo ārtelpu platība (kv.m.): 0

Telpu grupas telpu eksplikācija:

Stāvs	Telpas numurs	Telpas nosaukums	Telpas veids	Telpas platība (kv.m.)	Telpas augstums (m)	Patvaļīgās būvniecības pazīme
3	1	Kabinets	Nedzīvojamā iekštelpa	28.1	3	
3	2	Kabinets	Nedzīvojamā iekštelpa	14.7	3	
3	3	Kabinets	Nedzīvojamā iekštelpa	20.6	3	
3	4	Kabinets	Nedzīvojamā iekštelpa	14.5	3	
3	5	Kabinets	Nedzīvojamā iekštelpa	9.4	3	
3	6	Kases telpa	Nedzīvojamā iekštelpa	3.7	3	
3	7	Palīgtelpa	Nedzīvojamā iekštelpa	2.7	3	
3	8	Gaitenis	Nedzīvojamā iekštelpa	20.2	3	
3	9	Zāle	Nedzīvojamā iekštelpa	47.6	3	
3	10	Gaitenis	Nedzīvojamā iekštelpa	5.2	3	
3	11	Arhīvs	Nedzīvojamā iekštelpa	13.6	3	
3	12	Arhīvs	Nedzīvojamā iekštelpa	15.7	3	
3	13	Arhīvs	Nedzīvojamā iekštelpa	24.5	3	

Telpu grupas numurs: 016

Telpu grupas adreses numurs:

Telpu grupas izmantošanas veids: 1220 Biroja telpu grupa

Telpu grupas platību eksplikācija:

Nedzīvojamo telpu platība (kv.m.): 19.6

Nedzīvojamo iekštelpu platība (kv.m.): 19.6

Nedzīvojamo ārtelpu platība (kv.m.):

Telpu grupas telpu eksplikācija:

Stāvs	Telpas numurs	Telpas nosaukums	Telpas veids	Telpas platība (kv.m.)	Telpas augstums (m)	Patvaļīgās būvniecības pazīme
3	1	Kabinets	Nedzīvojamā iekštelpa	19.6	3	

Telpu grupas numurs: 017

Telpu grupas adreses numurs:

Telpu grupas izmantošanas veids: 1220 Biroja telpu grupa

Telpu grupas platību eksplikācija:



Nedzīvojamo telpu platība (kv.m.): 100

Nedzīvojamo iekštelpu platība (kv.m.): 100

Nedzīvojamo ārtelpu platība (kv.m.):

Telpu grupas telpu eksplikācija:

Stāvs	Telpas numurs	Telpas nosaukums	Telpas veids	Telpas platība (kv.m.)	Telpas augstums (m)	Patvalīgās būvniecības pazīme
3	1	Zāle	Nedzīvojamā iekštelpa	87	3	
3	2	Palīgtelpa	Nedzīvojamā iekštelpa	13	3	

Telpu grupas numurs: 018

Telpu grupas adreses numurs:

Telpu grupas izmantošanas veids: 1220 Biroja telpu grupa

Telpu grupas platību eksplikācija:

Nedzīvojamo telpu platība (kv.m.): 142.7

Nedzīvojamo iekštelpu platība (kv.m.): 142.7

Nedzīvojamo ārtelpu platība (kv.m.): 0

Telpu grupas telpu eksplikācija:

Stāvs	Telpas numurs	Telpas nosaukums	Telpas veids	Telpas platība (kv.m.)	Telpas augstums (m)	Patvalīgās būvniecības pazīme
3	1	Kabinets	Nedzīvojamā iekštelpa	18.2	3	
3	2	Kabinets	Nedzīvojamā iekštelpa	16.2	3	
3	3	Kabinets	Nedzīvojamā iekštelpa	13.7	3	
3	4	Palīgtelpa	Nedzīvojamā iekštelpa	3	3	
3	5	Gaitenis	Nedzīvojamā iekštelpa	2.3	3	
3	6	Gaitenis	Nedzīvojamā iekštelpa	14.4	3	
3	7	Kabinets	Nedzīvojamā iekštelpa	12.8	3	
3	8	Kabinets	Nedzīvojamā iekštelpa	11.9	3	
3	9	Kabinets	Nedzīvojamā iekštelpa	12.6	3	
3	10	Kabinets	Nedzīvojamā iekštelpa	25.5	3	
3	11	Palīgtelpa	Nedzīvojamā iekštelpa	12.1	3	

Telpu grupas numurs: 019

Telpu grupas adreses numurs:

Telpu grupas izmantošanas veids: 1270 Cita telpu grupa

Telpu grupas platību eksplikācija:

Nedzīvojamo telpu platība (kv.m.): 2.4

Nedzīvojamo iekštelpu platība (kv.m.): 2.4

Nedzīvojamo ārtelpu platība (kv.m.): 0



**Telpu grupas telpu eksplikācija:**

Stāvs	Telpas numurs	Telpas nosaukums	Telpas veids	Telpas platība (kv.m.)	Telpas augstums (m)	Patvaļīgās būvniecības pazīme
3	1	Tualete	Koplietošanas iekštelpa	1	3	
3	2	Priekštelpa	Koplietošanas iekštelpa	1.4	3	

Telpu grupas numurs: 020

Telpu grupas adreses numurs:

Telpu grupas izmantošanas veids: 1270 Cita telpu grupa

Telpu grupas platību eksplikācija:

Nedzīvojamo telpu platība (kv.m.): 85.8

Nedzīvojamo iekštelpu platība (kv.m.): 85.8

Nedzīvojamo ārtelpu platība (kv.m.): 0

**Telpu grupas telpu eksplikācija:**

Stāvs	Telpas numurs	Telpas nosaukums	Telpas veids	Telpas platība (kv.m.)	Telpas augstums (m)	Patvaļīgās būvniecības pazīme
4	1	Gaitenis	Nedzīvojamā iekštelpa	6.6	2	
4	2	Gaitenis	Nedzīvojamā iekštelpa	7.8	3	
4	3	Ventilatoru telpa	Nedzīvojamā iekštelpa	71.4	3	

Telpu grupas numurs: 021

Telpu grupas adreses numurs:

Telpu grupas izmantošanas veids: 1241 Sakaru, stacijas, termināla u.c. telpu grupa

Telpu grupas platību eksplikācija:

Nedzīvojamo telpu platība (kv.m.): 23

Nedzīvojamo iekštelpu platība (kv.m.): 23

Nedzīvojamo ārtelpu platība (kv.m.):

**Telpu grupas telpu eksplikācija:**

Stāvs	Telpas numurs	Telpas nosaukums	Telpas veids	Telpas platība (kv.m.)	Telpas augstums (m)	Patvaļīgās būvniecības pazīme
4	1	Darbnīca	Nedzīvojamā iekštelpa	23	3	

Telpu grupas numurs: 022

Telpu grupas adreses numurs:

Telpu grupas izmantošanas veids: 1230 Tirdzniecības telpu grupa

Telpu grupas platību eksplikācija:

Nedzīvojamo telpu platība (kv.m.): 107.8

Nedzīvojamo iekštelpu platība (kv.m.): 107.8

Nedzīvojamo ārtelpu platība (kv.m.):

Telpu grupas telpu eksplikācija:

Stāvs	Telpas numurs	Telpas nosaukums	Telpas veids	Telpas platība (kv.m.)	Telpas augstums (m)	Patvaļīgās būvniecības pazīme
-1	1	Tirzniecības zāle	Nedzīvojamā iekštelpa	58.2	2.5	
-1	2	Gaitenis	Nedzīvojamā iekštelpa	3.1	2.5	
-1	3	Noliktava	Nedzīvojamā iekštelpa	14.7	2.5	
-1	4	Kabinets	Nedzīvojamā iekštelpa	12.4	2.5	
-1	5	Tualete	Nedzīvojamā iekštelpa	2.6	2.5	
-1	6	Noliktava	Nedzīvojamā iekštelpa	2	2	
1	7	Kāpņu telpa	Nedzīvojamā iekštelpa	14.8	3	

Telpu grupas numurs: 023

Telpu grupas adreses numurs:

Telpu grupas izmantošanas veids: 1270 Cita telpu grupa

Telpu grupas platību eksplikācija:

Nedzīvojamo telpu platība (kv.m.): 26.3

Nedzīvojamo iekštelpu platība (kv.m.): 26.3

Nedzīvojamo ārtelpu platība (kv.m.):

Telpu grupas telpu eksplikācija:

Stāvs	Telpas numurs	Telpas nosaukums	Telpas veids	Telpas platība (kv.m.)	Telpas augstums (m)	Patvaļīgās būvniecības pazīme
-1	1	Lifts	Nedzīvojamā iekštelpa	4.7	2.2	
-1	2	Darbnīca	Nedzīvojamā iekštelpa	21.6	2.5	

Telpu grupas numurs: 024

Telpu grupas adreses numurs:

Telpu grupas izmantošanas veids: 1270 Cita telpu grupa

Telpu grupas platību eksplikācija:

Nedzīvojamo telpu platība (kv.m.): 51.4

Nedzīvojamo iekštelpu platība (kv.m.): 51.4

Nedzīvojamo ārtelpu platība (kv.m.):

Telpu grupas telpu eksplikācija:

Stāvs	Telpas numurs	Telpas nosaukums	Telpas veids	Telpas platība (kv.m.)	Telpas augstums (m)	Patvaļīgās būvniecības pazīme
-1	1	Siltummezgls	Nedzīvojamā iekštelpa	35.8	2.5	



-1	2	Gaitenis	Nedzīvojamā iekštelpa	8.4	2.5	
-1	3	Elektro sadales telpa	Nedzīvojamā iekštelpa	7.2	2.5	

Telpu grupas numurs: 901

Telpu grupas adreses numurs:

Telpu grupas izmantošanas veids: 1900 Koplietošanas telpu grupa

Telpu grupas platību eksplikācija:

Koplietošanas palīgtelpu platība (kv.m.): 32.3

Koplietošanas iekštelpu platība (kv.m.): 32.3

Koplietošanas ārtelpu platība (kv.m.): 0

Telpu grupas telpu eksplikācija:

Stāvs	Telpas numurs	Telpas nosaukums	Telpas veids	Telpas platība (kv.m.)	Telpas augstums (m)	Patvaļīgās būvniecības pazīme
1	1	Vējtveris	Koplietošanas iekštelpa	2.2	3	
1	2	Kāpņu telpa	Koplietošanas iekštelpa	13.5	3	
2	3	Kāpņu telpa	Koplietošanas iekštelpa	16.6	3	

Telpu grupas numurs: 902

Telpu grupas adreses numurs:

Telpu grupas izmantošanas veids: 1900 Koplietošanas telpu grupa

Telpu grupas platību eksplikācija:

Koplietošanas palīgtelpu platība (kv.m.): 40.5

Koplietošanas iekštelpu platība (kv.m.): 40.5

Koplietošanas ārtelpu platība (kv.m.): 0

Telpu grupas telpu eksplikācija:

Stāvs	Telpas numurs	Telpas nosaukums	Telpas veids	Telpas platība (kv.m.)	Telpas augstums (m)	Patvaļīgās būvniecības pazīme
1	1	Gaitenis	Koplietošanas iekštelpa	5	3	
1	2	Gaitenis	Koplietošanas iekštelpa	16.9	3	
1	3	Gaitenis	Koplietošanas iekštelpa	16	3	
1	4	Priekštelpa	Koplietošanas iekštelpa	1.4	3	
1	5	Tualete	Koplietošanas iekštelpa	1.2	3	

Telpu grupas numurs: 903

Telpu grupas adreses numurs:

Telpu grupas izmantošanas veids: 1900 Koplietošanas telpu grupa

Telpu grupas platību eksplikācija:



Koplietošanas palīgtelpu platība (kv.m.): 75.6

Koplietošanas iekštelpu platība (kv.m.): 75.6

Koplietošanas ārtelpu platība (kv.m.): 0

**Telpu grupas telpu eksplikācija:**

Stāvs	Telpas numurs	Telpas nosaukums	Telpas veids	Telpas platība (kv.m.)	Telpas augstums (m)	Patvaļīgās būvniecības pazīme
1	1	Vējtveris	Koplietošanas iekštelpa	3.6	2.6	
1	2	Kāpņu telpa	Koplietošanas iekštelpa	9.9	3	
2	3	Kāpņu telpa	Koplietošanas iekštelpa	20.7	3	
3	4	Kāpņu telpa	Koplietošanas iekštelpa	20.7	3	
4	5	Kāpņu telpa	Koplietošanas iekštelpa	20.7	3	

Telpu grupas numurs: 904

Telpu grupas adreses numurs:

Telpu grupas izmantošanas veids: 1900 Koplietošanas telpu grupa

**Telpu grupas platību eksplikācija:**

Koplietošanas palīgtelpu platība (kv.m.): 16.4

Koplietošanas iekštelpu platība (kv.m.): 16.4

Koplietošanas ārtelpu platība (kv.m.):

**Telpu grupas telpu eksplikācija:**

Stāvs	Telpas numurs	Telpas nosaukums	Telpas veids	Telpas platība (kv.m.)	Telpas augstums (m)	Patvaļīgās būvniecības pazīme
-1	1	Kāpņu telpa	Koplietošanas iekštelpa	16.4	2.5	

Telpu grupas numurs: 905

Telpu grupas adreses numurs:

Telpu grupas izmantošanas veids: 1900 Koplietošanas telpu grupa

**Telpu grupas platību eksplikācija:**

Koplietošanas palīgtelpu platība (kv.m.): 4.7

Koplietošanas iekštelpu platība (kv.m.): 4.7

Koplietošanas ārtelpu platība (kv.m.):

**Telpu grupas telpu eksplikācija:**

Stāvs	Telpas numurs	Telpas nosaukums	Telpas veids	Telpas platība (kv.m.)	Telpas augstums (m)	Patvaļīgās būvniecības pazīme
2	1	Gaitenis	Koplietošanas iekštelpa	4.7	3	

Telpu grupas numurs: 906

Telpu grupas adreses numurs:

Telpu grupas izmantošanas veids: 1900 Koplietošanas telpu grupa

Telpu grupas platību eksplikācija:

Koplietošanas palīgtelpu platība (kv.m.): 64.5

Koplietošanas iekštelpu platība (kv.m.): 64.5

Koplietošanas ārtelpu platība (kv.m.):

Telpu grupas telpu eksplikācija:

Stāvs	Telpas numurs	Telpas nosaukums	Telpas veids	Telpas platība (kv.m.)	Telpas augstums (m)	Patvaļīgās būvniecības pazīme
3	1	Gaitenis	Koplietošanas iekštelpa	52.6	3	
3	2	Priekštelpa	Koplietošanas iekštelpa	2.9	3	
3	3	Tualete	Koplietošanas iekštelpa	2.3	3	
3	4	Tualete	Koplietošanas iekštelpa	.9	3	
3	5	Priekštelpa	Koplietošanas iekštelpa	3.7	3	
3	6	Gaitenis	Koplietošanas iekštelpa	2.1	3	





## LATVIJAS REPUBLIKA

VALKA  
RĪGAS IELA 22Zemes kadastra Nr. 9401-001-0503

## ZEMES ROBEŽU PLĀNS

Robežas noteiktas atbilstoši Valkas pilsētas domes Zemes komisijas

1995.gada 14.septembrī sēdes protokolam Nr.74

---

Plāns satādīts pēc 1996. gada kadastrālās uzmērīšanas materiāliem M 1:500  
Zemes kopplatība ir 1433 m<sup>2</sup>Zemes īpašums reģistrēts Valkas zemesgrāmatu nodaļas Valkas pilsētas zemes grāmatā1997. gada 5.novembrīNodalījuma (folijas) Nr. 96

Zemes grāmatu nodaļas tiesnese:

  
S.DreijaVALSTS ZEMES DIENESTS  
VALKAS RAJONA NODAĻA

Vadītājs:

Vadītāja vietnieks:

U.Bogdanovs

A.Indusa

ROBEŽPUNKTU KOORDINĀTES  
LKS-92TM KOORDINĀTU SISTĒMĀ

Nr.	X	Y
113	405400.16	620103.19
312	405394.69	620110.74
313	405391.56	620108.43
314	405383.15	620121.47
315	405346.83	620095.68
114	405367.03	620064.88

Mēroga koeficients 0.999777

Zemes gabala  
izvietojuma shēma

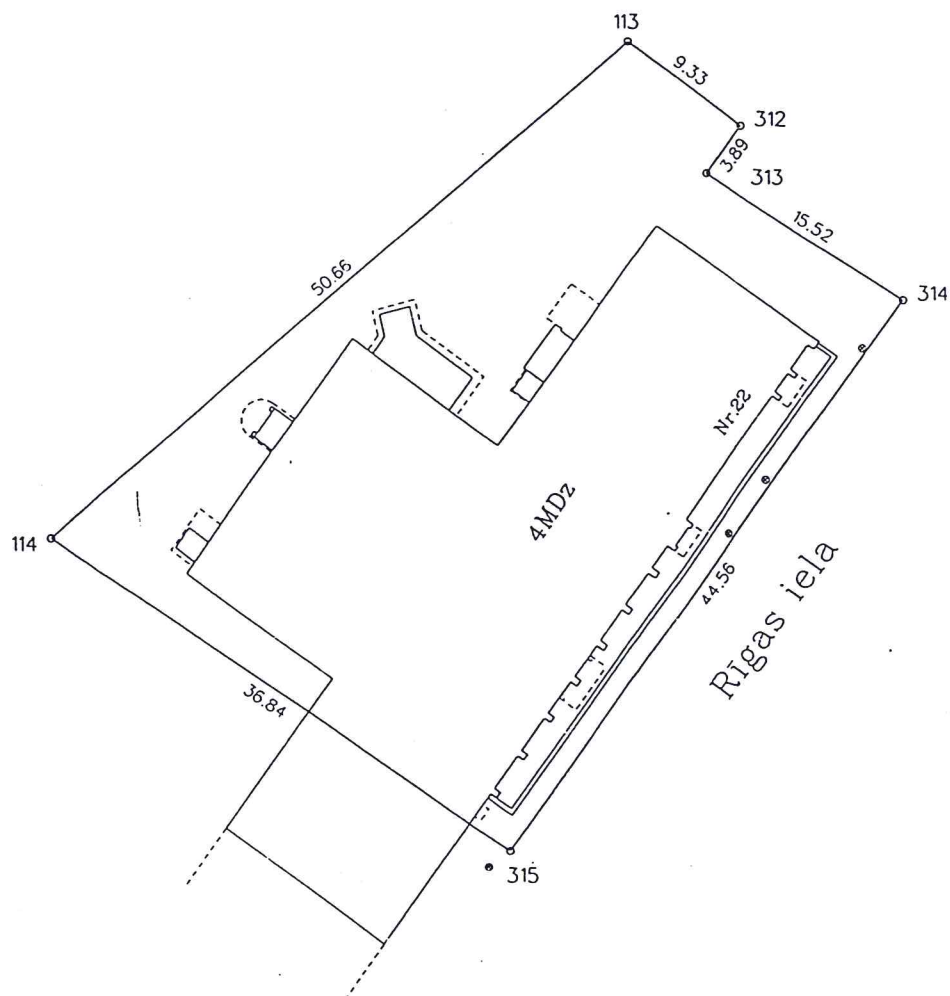
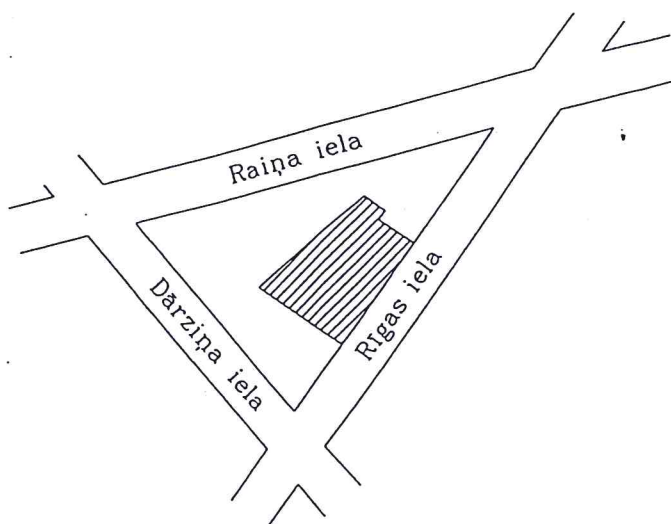

Plotība dabā 1433 kv m

MĒROGS 1:500

VZD Valkas rajona nodaļa Mērniecības birojs			
Vadītājs	<i>[Signature]</i>	V.Rogovs	14.12.1998.
Uzmērītājs	<i>[Signature]</i>	M.Limons	12.12.1996.
Rādītājs	<i>[Signature]</i>		

5  
3.7

7  
2.37

3.05

7

14.12.1998.



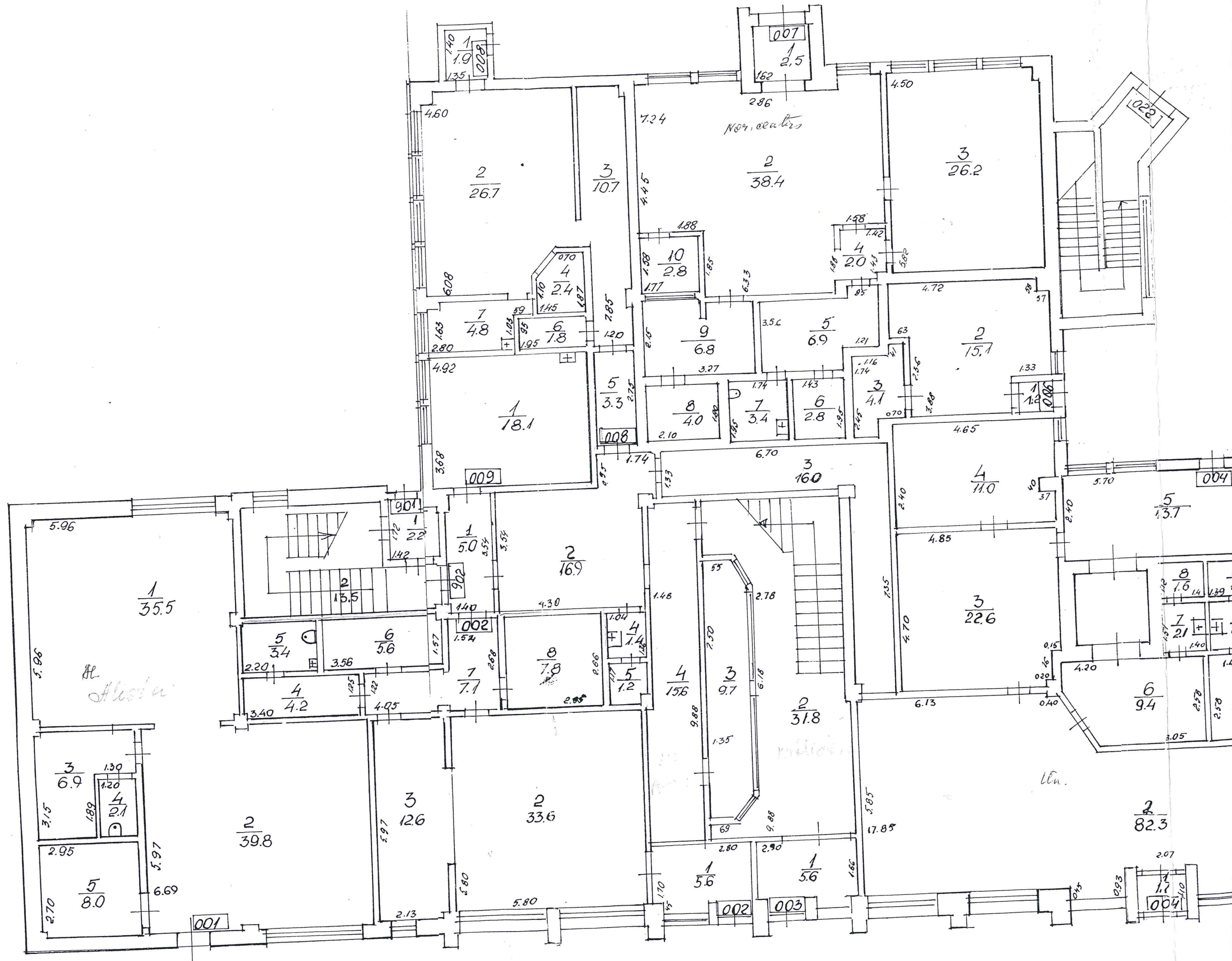



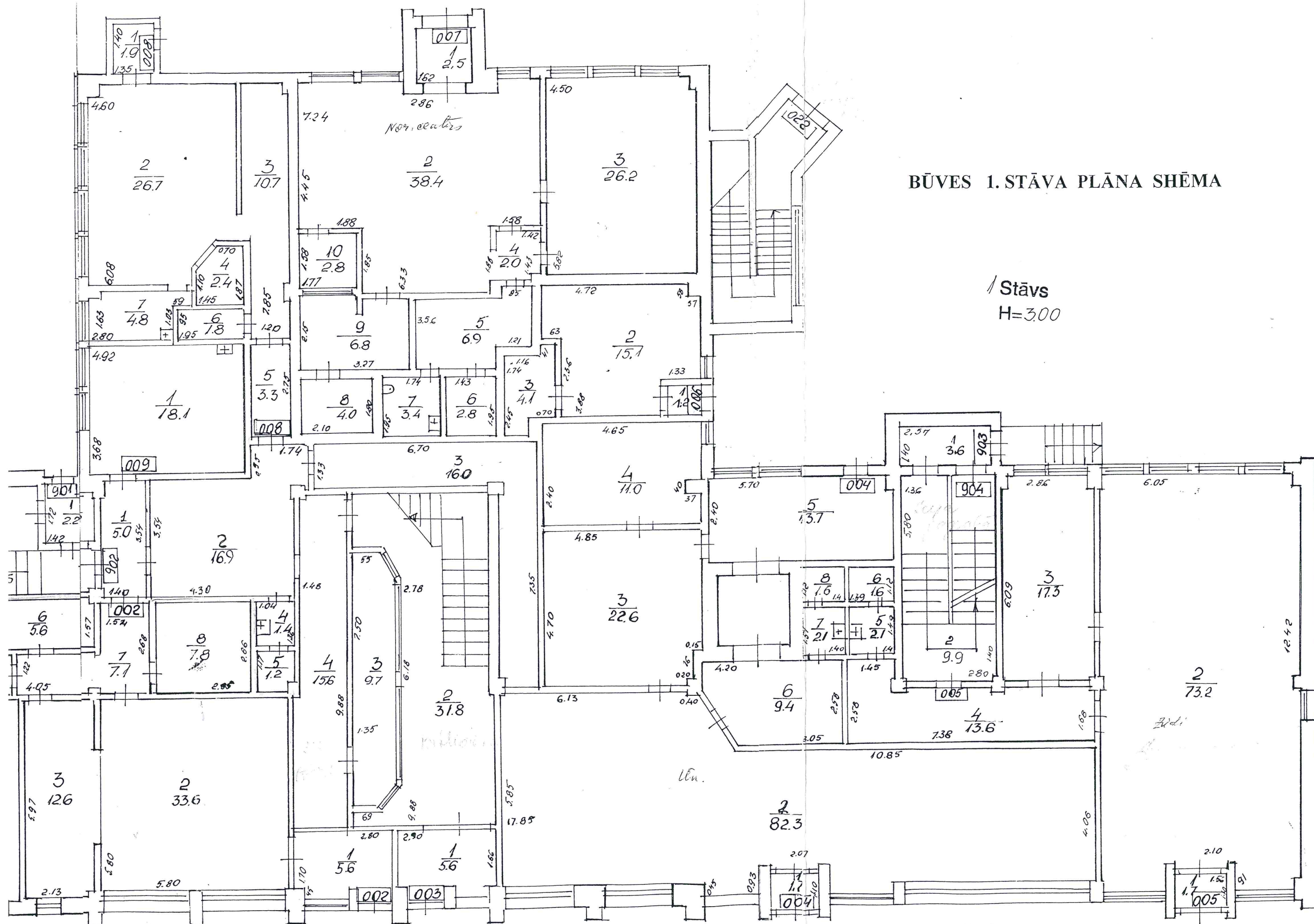

BŪVES 1. STĀVA PLĀNA SHĒMA

Stāvs  
H=3.00

9401-001-0503-001



# Stāva plāns—

celtnai № 1

, VALKAS pilsētā (ciematā) VALKAS rajonā

RĪGAS ielā № 22

Pagrabs

H=250

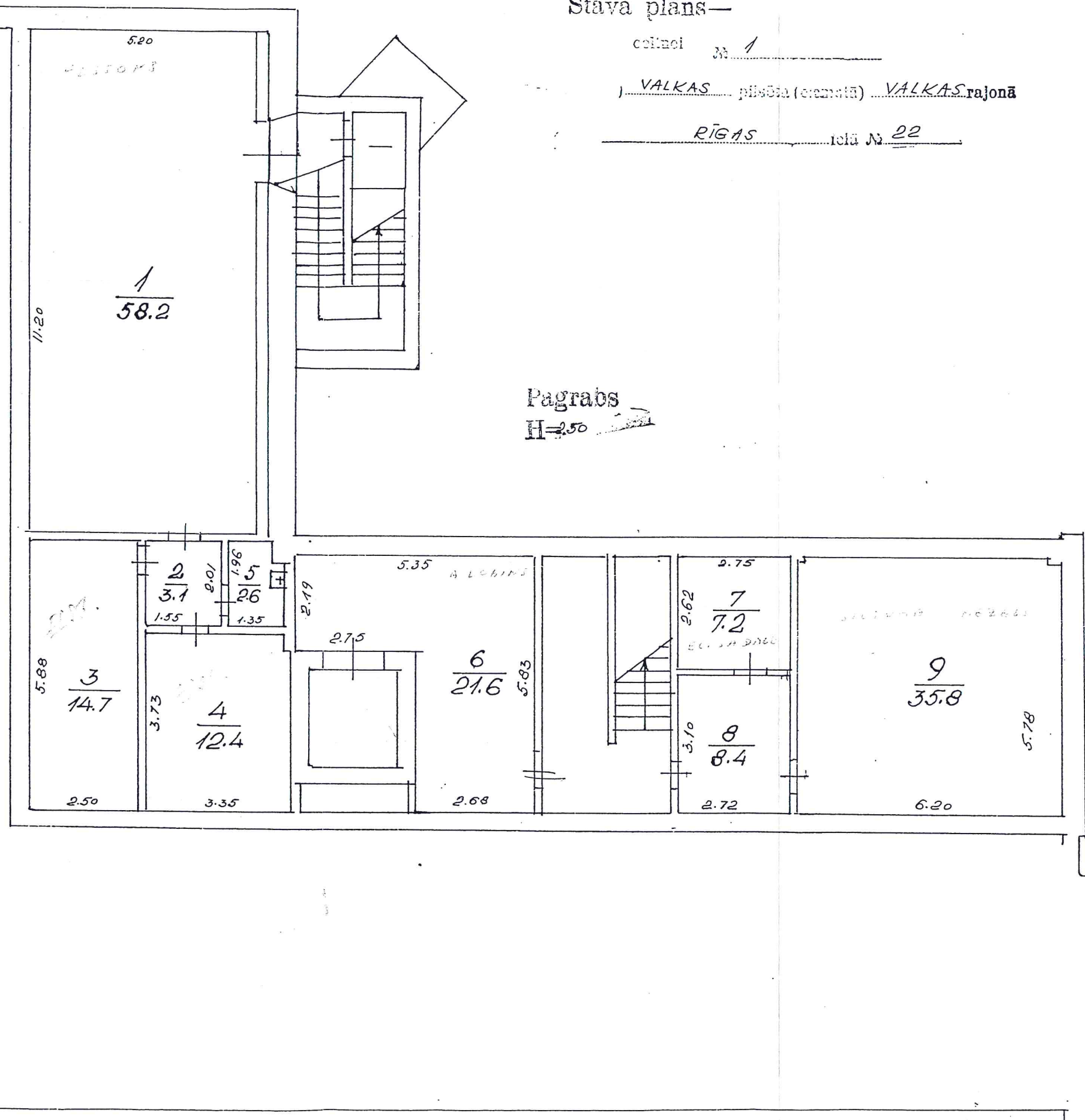

Mērogs 1:100

Inventarizators

Rasēja

Kontrollants

4. " JANVĀRĒ 1986. g.





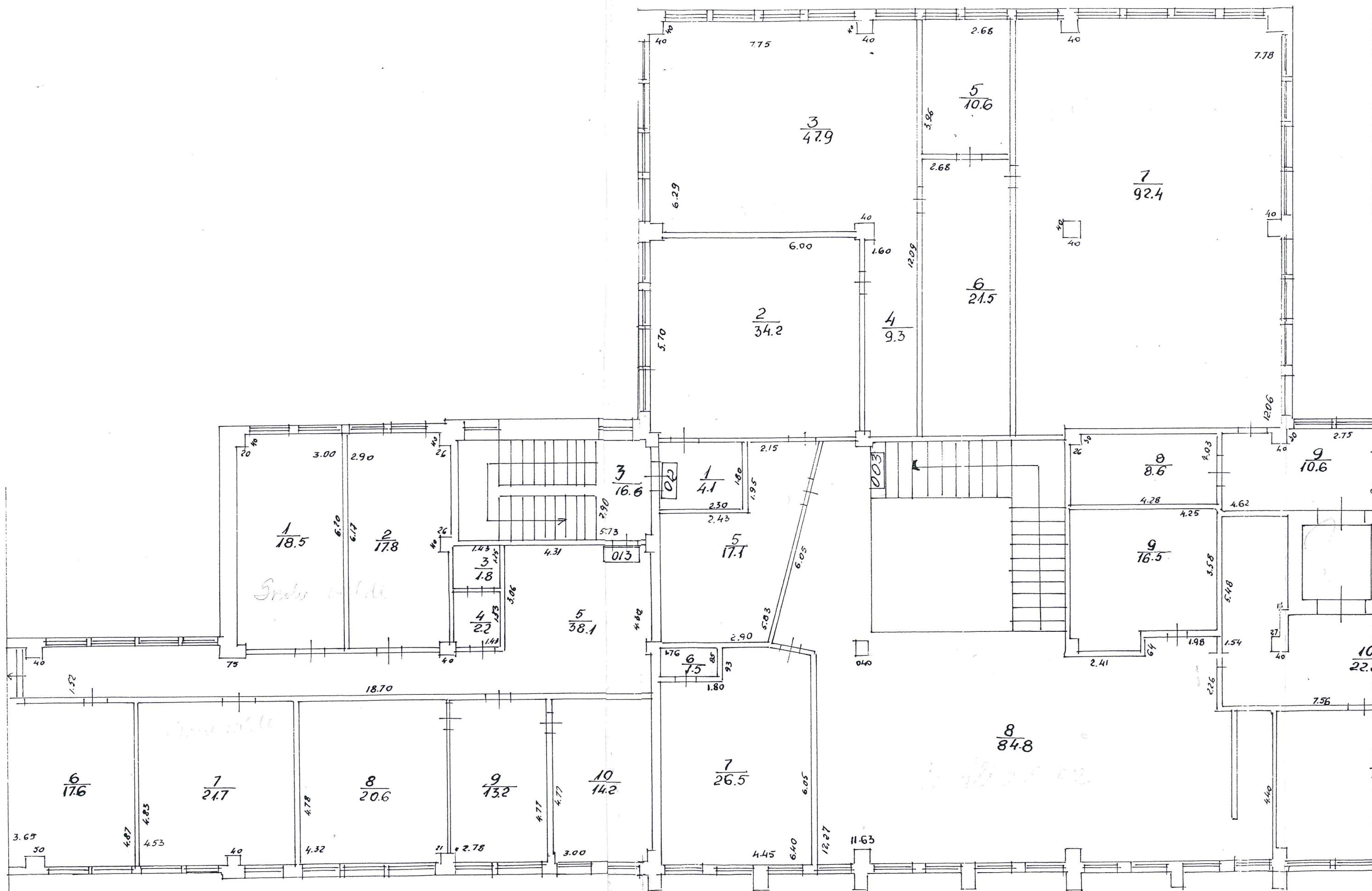

Mērogs 1:100

BŪVES 3. ST.

3 Stāvs

H= 300

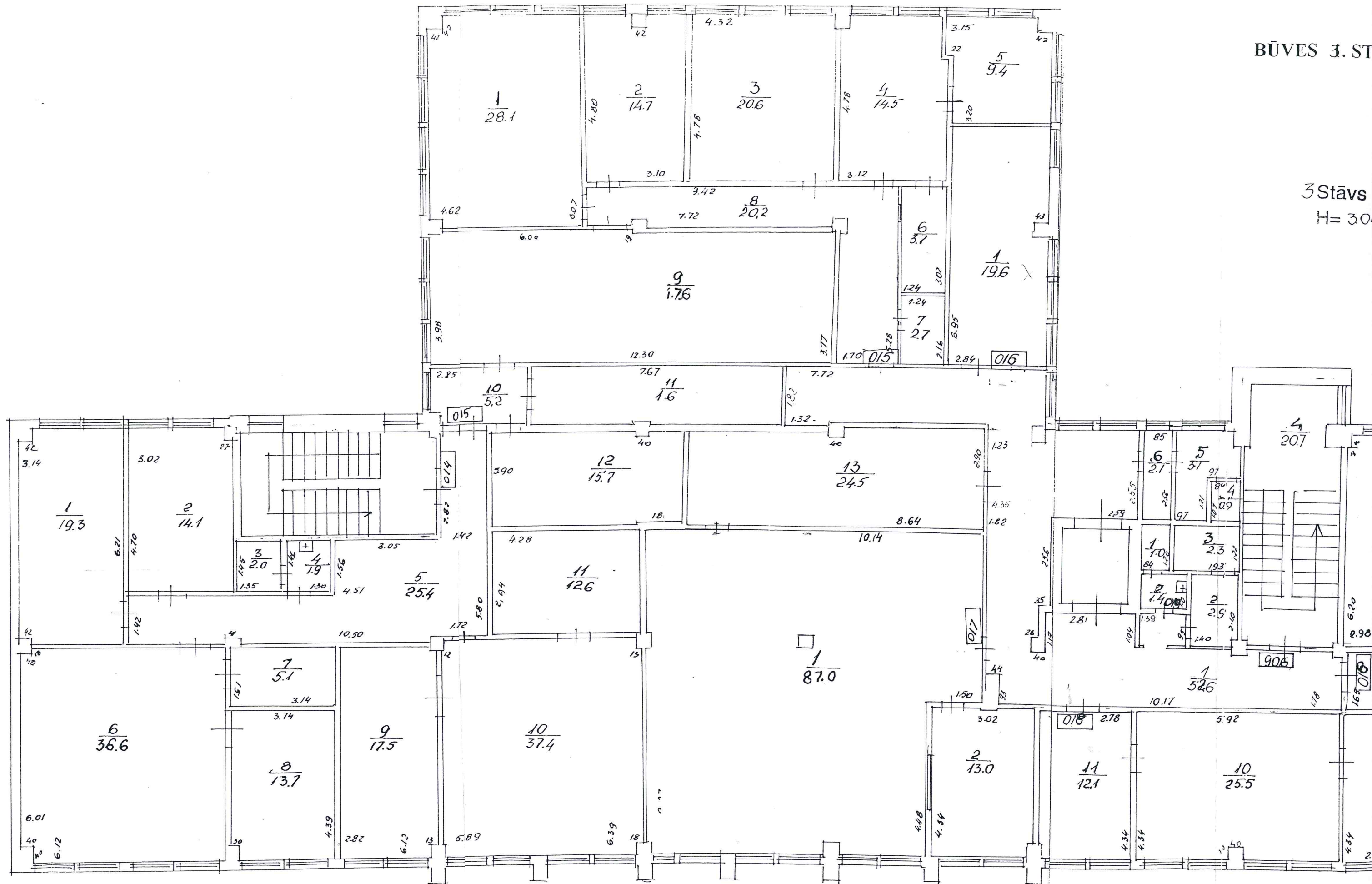

Mērogs 1:100

9401-001-



# BŪVES 3. STĀVA PLĀNA SHĒMA

3 Stāvs  
H= 300

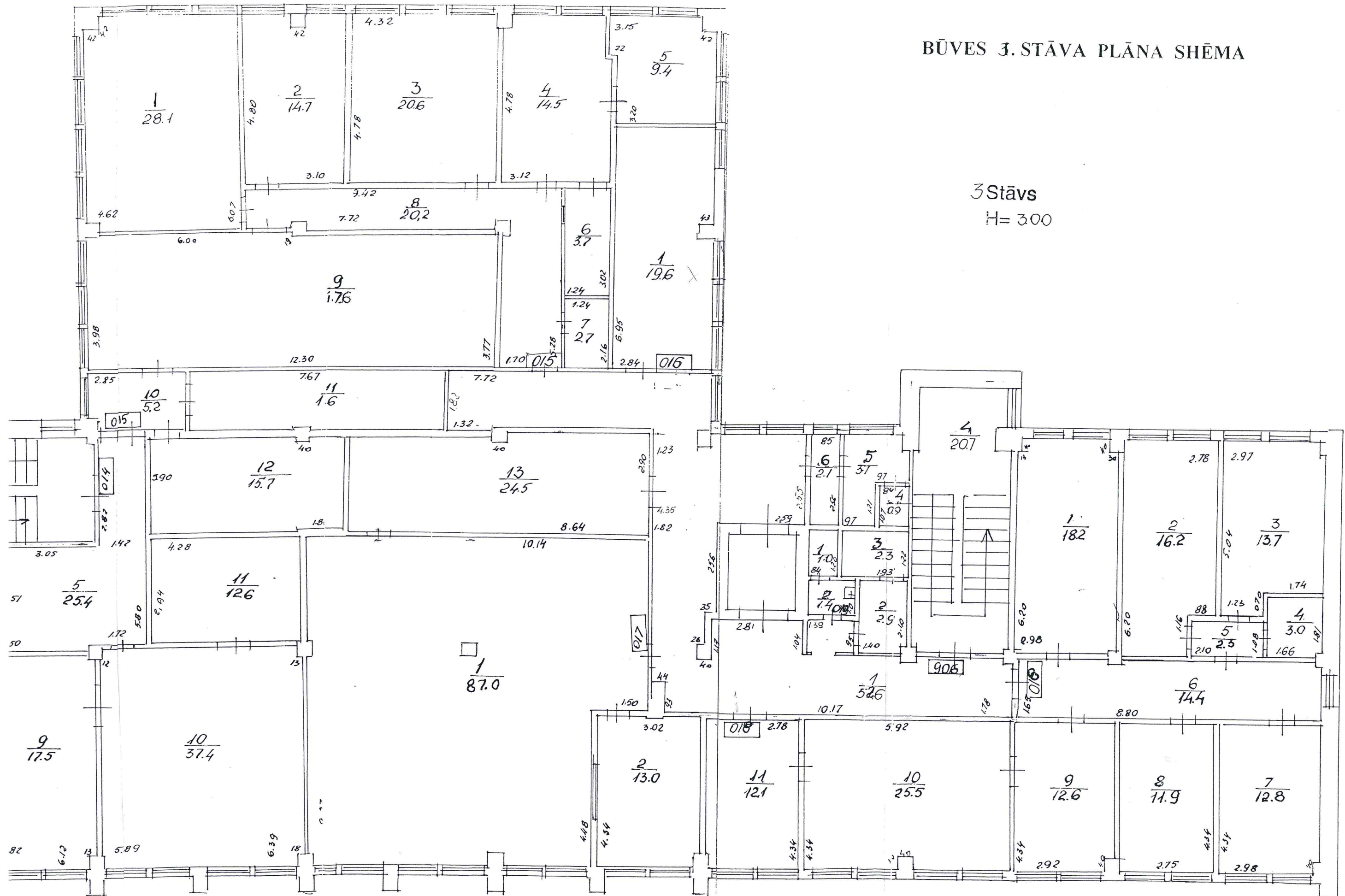

9401-001-0503-001