1. Visus montāžas un celtniecības darbus veikt ,ievērojot esošās celtniecības normas, LEK tehn.standarta un LR likumu prasības.
2. Esošās ūdensvada, telefona tīkla un citas komunikācijas precizēt dabā, pieaicinot attiecīgo ekspluatācijas uzņēmumu atbildīgos pārstāvjus.

Tehniskās norādes.

1)kabeļu ierakšanas dziļums ne mazāk kā 0.7m, zem ielām, ceļiem, iebraucamajiem ceļiem un aramzemē ne mazāk kā 1m;
2)vietās, kur kabelis šķērso ceļus vai krusto apakšzemes komunikācijas, tas jāievelk caurulēs;

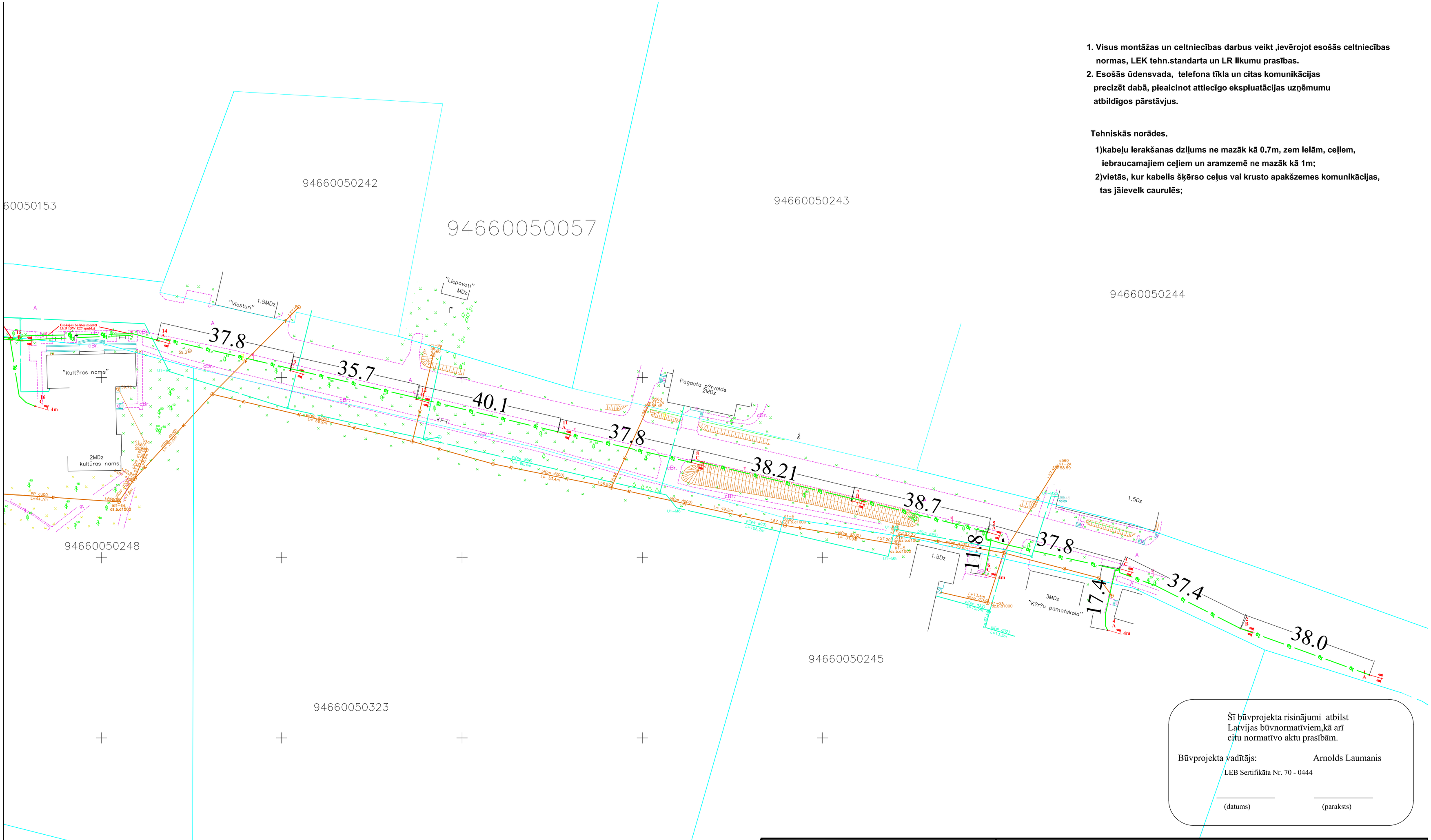

Šī būvprojekta risinājumi atbilst Latvijas būvnormatīviem,kā arī citu normatīvo aktu prasībām.

Būvprojekta vadītājs: Arnolds Laumanis

LEB Sertifikāta Nr. 70 - 0444

(datums) (paraksts)

					Valkas novada ielu apgaismojuma infrastruktūras renovācija Kārķu pagasts, Valkas novads			
			Paraksts	Dat.	Valkas novada dome	Stadija	Kods	Lapa
					Ielu apgaismojuma tīkli	TP	ELT	
Projektēja	M.Smans					Lapas		
					Ģenplāns M 1:1000 Lapa Nr.1	Arnolds Laumanis Sertifikāts Nr.70-0444		