Kanalizācijas K1 garenprofils

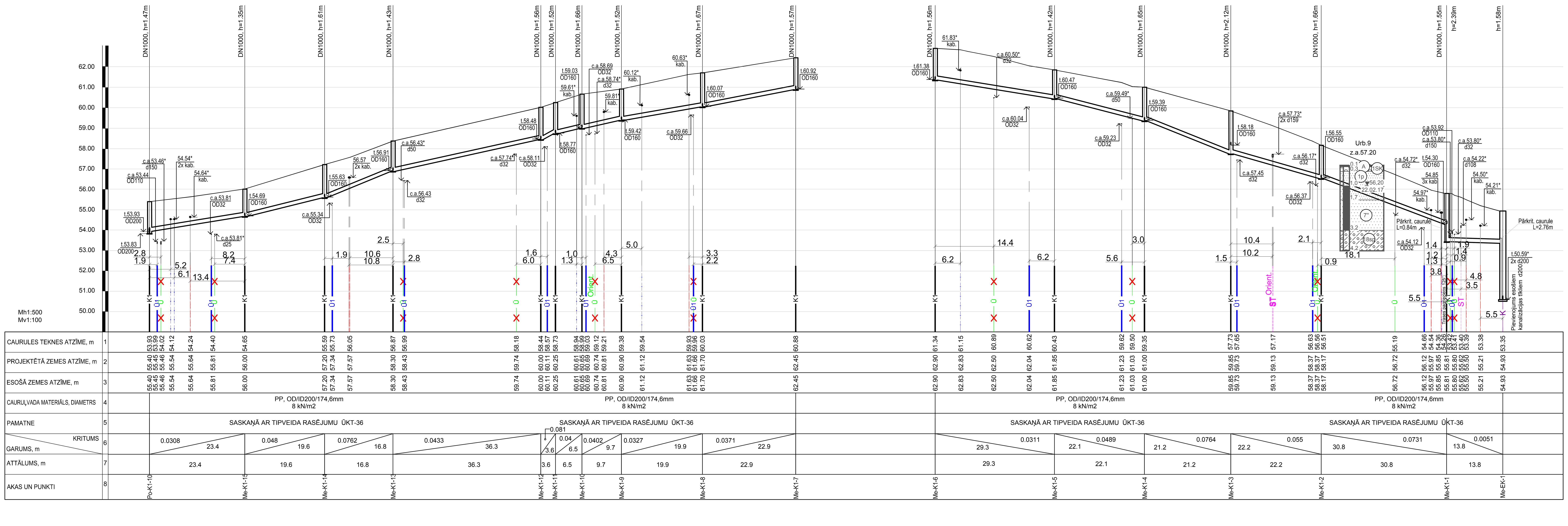

Piezīmes:

1. Nosacītos apzīmējumus skatīt rasējumā ŪKT-1 (vispārīgie rādītāji).
2. Tīklu trasējumu skatīt lapā ŪKT-9.
3. XX.XX* - atzīme precizējama pēc atšurfēšanas būvniecības laikā.
4. Pirms darbu uzsākšanas, esošo komunikāciju iebūves dziļumi pieslēguma un šķērsošanas vietās ar esošiem tīkliem precizējami ar šurfēšanu.
5. Esošo komunikāciju aizsardzības metodes sk. lapā ŪKT-37.
6. Aku vāku izbūves risinājumu sk. lapā ŪKT-47.
7. Gadījumā, jā būvniecības laikā tiks bojātas drenāžas un citas inženierkomunikācijas caurules, tās jāatjauno sakotnējā stāvoklī.
8. Inženierģeoloģisko griezumu raskturojumu skatīt projekta vispārīgajā daļā III sējumā.

BŪVPROJEKTA IZSTRĀDĀTĀJS:

Ekolat sia

Būvkomersanta reģ.Nr.2640-R
Daugavpils, LV-5401
1.Preču 30a tālr.654-24646

NACIONĀLAIS ATTĪSTĪBAS PLĀNS 2020 | EIROPAS SAVIENĪBA Kohēzijas fonds

IEGULDĪJUMS TAVĀ NĀKOTNĒ

PASŪTĪTĀJS: Valkas novada dome
Semināra iela 9, Valka, Valkas novads, LV 4701

AMATS	UZVĀRDS	PARAKSTS	DATUMS
BŪVPR.D.VAD.	T.LOGINOVA		05.2017.
IZSTRĀDĀJA	J.MACIJEVSKIS		05.2017.

FAILS:

PROJEKTS:	Ūdenssaimniecības pakalpojumu attīstība Valkā, III kārta	PASŪTĪJUMA NUMURS:	VND/4-22/16/440
		STADIJA:	BP
BŪVOBJEKTS:	Ūdenssaimniecības pakalpojumu attīstība Valkā, III kārta	MARKA:	ŪKT
		LAPAS NR.:	33
RASĒJUMS:	Kanalizācijas K1 garenprofils (Merķeļa iela)	KOPĒJO LAPU SKAITS:	49
		MĒROGS:	Mh1:500, Mv 1:100
		ARHĪVA REĢ. NUMURS:	......