Apzīmējumi

Funkcionālais zonējums

- Savrupmāju apbūves teritorija
- Mazstāvu dzīvojamās apbūves teritorija
- Daudzstāvu dzīvojamās apbūves teritorija
- Publiskās apbūves teritorija
- Jauktas centra apbūves teritorija
- Rūpnieciskās apbūves teritorija
- Transporta infrastruktūras teritorija
- Tehniskās apbūves teritorija
- Dabas un apstādījumu teritorija
- Mežu teritorija
- Lauksaimniecības teritorija
- Ūdeņu teritorija

Apgrūtinātās teritorijas - zonas

- Biosfēras rezervāta ainavu aizsardzības zona
- Biosfēras rezervāta neitrālā zona
- Dabas lieguma teritorija
- Dabas lieguma dabas lieguma zona
- Dabas lieguma dabas parka zona
- Dabas lieguma neitrālā zona
- Aizsargājamo ainavu apvidus regulējamā režīma zona
- Aizsargājamo ainavu apvidus dabas lieguma zona
- Aizsargājamo ainavu apvidus dabas parka zona
- Aizsargājamo ainavu apvidus ainavu aizsardzības zona
- Aizsargājamo ainavu apvidus neitrālā zona
- Aizsargājama koka (dižkoka), aizsargājamas alejas teritorija
- Pašvaldības izveidota aizsargājama dabas pieminekļa teritorija
- Mikroliegums teritorija
- Mikroliegums buferzonas teritorija
- Īpaši aizsargājams meža iecirknis
- Applūstošā teritorija

Apgrūtinātās teritorijas - aizsargjoslas

- Tauvas joslas teritorija
- Gājēju ceļiņš sabiedrības piekļuvei publiskai teritorijai
- Ūdensteces, ūdenstilpes vides un dabas resursu aizsardzības aizsargjosla
- Ekspluatācijas aizsargjosla gar hidrotehniskajām un melioratīvās būvēm
- Vides un dabas resursu aizsardzības aizsargjosla ap purvu
- Drošības aizsargjosla ap aizsprostu
- Stingra režīma vides un dabas resursu aizsardzības aizsargjosla ap pazemes ūdens ņemšanas vietu
- Vides un dabas resursu ķīmiskā aizsargjosla ap pazemes ūdens ņemšanas vietu
- Ekspluatācijas aizsargjosla gar ūdensvadu, kanalizācijas vadu, drenām, ūdenstorni, sūkņu staciju
- Drošības aizsargjosla ap gāzesvadu, saškidrinātās ogļūdeņražu gāzes noliktavu un uzpildes staciju
- Ekspluatācijas aizsargjosla gar ielu vai ceļu - sarkanā līnija
- Ekspluatācijas aizsargjosla gar valsts un pašvaldības autoceļiem lauku apvidos
- Ekspluatācijas aizsargjosla gar dzelzceļu
- Drošības aizsargjosla gar dzelzceļu pa kuru pārvadā naftu, naftas produktus, bīstamas ķīmiskas vielas
- Ekspluatācijas aizsargjosla gar pazemes elektronisko sakaru tīklu līnīju un kabeļu kanalizāciju
- Ekspluatācijas aizsargjosla gar elektrisko tīklu līnijām
- Kultūras pieminekļa teritorija

Apgrūtinātās teritorijas - aizsargjoslas

- Ekspluatācijas aizsargjosla gar siltumvadu
- Drošības aizsargjosla ap naftas produktu noliktavu, degvielas uzpildes staciju
- Vides un dabas resursu aizsardzības aizsargjosla ap kultūras pieminekli
- Ekspluatācijas aizsargjosla ap ģeodēziskā tīkla punktu
- Mežu vides un dabas resursu aizsardzības aizsargjosla ap pilsētu
- Sanitārā aizsargjosla ap atkritumu izgāztuvi, noteksūdeņu attīrīšanas ietaisi
- Sanitārā aizsargjosla ap kapsētu

Teritorijas ar īpašiem noteikumiem

- Teritorija, kurai izstrādājams detālplānojums (TIN3)
- Degradēta teritorija
- Teritorija kur ierīkojama centralizētā ūdensapgādes un kanalizācijas sistēma (TIN1)
- Nacionālas un vietējas nozīmes infrastruktūras attīstības teritorija (TIN7)

Riska teritorijas

- Rekultivēta atkritumu izgāztuve
- Noteksūdeņu attīrīšanas ietaise
- Naftas produktu, bīstamu ķīmisko vielu rezervuāru parks, noliktava, krātuve, DUS
- Kapsēta
- Bijusī dzīvnieku kapsēta
- Piesārņota vai potenciāli piesārņota vieta

Citas teritorijas

- Sosnovska latvāņu invadētās teritorijas
- Pašvaldības funkciju īstenošanai nepieciešamie zemes gabali

Robežas

- Pagasta robeža
- Pilsētas robeža
- Ciema robeža

Punktveida objekti

- Aizsargājams koks (dižkoks)
- Kultūras pieminekļi
- Vietējas nozīmes kultūrvēsturiskais un dabas objekts
- Piesārņota vai potenciāli piesārņota vieta
- Naftas produktu un bīstamo ķīmisko vielu infrastruktūras objekts
- Noteksūdeņu attīrīšanas ietaise
- Pazemes ūdens ņemšanas vieta
- Ūdenstornis
- Ūdens spiediena paaugstināšanas sūkņu stacija
- Ūdens apstrādes stacija
- Kanalizācijas sūkņu stacija
- Radiosakaru līniju tornis vai masts
- Elektrisko tīklu transformatoru apakšstacija
- Ugunsdzēšības ūdens ņemšanas vieta
- Valsts ģeodēziskā tīkla punkts
- Skatutornis
- Kapsēta
- Automobiļu gāzes uzpildes stacija
- Tornis
- Vietējā ģeodēziskā tīkla punkts

Līnijveida objekti

- Virszemes līnijveida ūdensobjekts
- Dzelzceļš

Autoceļi

- Valsts galvenais autoceļš
- Valsts reģionālais autoceļš
- Valsts vietējais autoceļš
- Pašvaldības autoceļš
- Iela, ceļš (pilsētā un ciemos)
- VAS "Latvijas valsts meži" autoceļš
- Cits ceļš
- Plānotais pašvaldības autoceļš
- Plānotā iela un ceļš (pilsētā un ciemos)
- Plānotais VAS "Latvijas valsts meži" autoceļš

Elektrolīnijas

- 0,4 kV gaisvadu līnija
- 6 - 20 kV gaisvadu līnija
- 110 kV gaisvadu līnija
- 330 kV gaisvadu līnija
- Kabeļu līnija

Citas inženierbūves un līnijveida objekti

- Ūdensvads
- Kanalizācijas vads
- Lietus kanalizācijas vads
- Drenāžkanalizācijas vads
- Elektronisko sakaru tīklu līnija
- Siltumtīkls
- Dabas taka

Citas inženierbūves un līnijveida objekti

- Ūdensnoteka
- Liela diametra kolektors

Kultūras pieminekļi

Aizsardz. Nr.	Nosaukums
2367	Ērģemes pilskalns (Garais kalns)
2363	Ērģemes Cepuru kalniņš-pilskalns
2365	Daugļu viduslaiku kapsēta
2366	Bezēnu senkapi
2362	Ērģemes viduslaiku pils
2373	Smiltkalnu senkapi (Zviedru kapi)
2394	Planču pilskalns
6883	Lugažu luterāņu baznīca
97	Vidzemes skolotāju seminārs
2395	Lugažu viduslaiku pils
2396	Lejasmuižnieku senkapi (Annas baznīca)
2398	Vijciema Celtīkalns-pilskalns
2399	Paēžu senkapi
2401	Silbitaru senkapi
2397	Mādzīnas purva akmens-kulta vieta
2400	Paukšīšu viduslaiku kapsēta
6884	Zemnieku sēta "Iellicās"
6885	Vijciema luterāņu baznīca
2405	Mieniņu senkapi (Zviedru kapi)
2406	Zaķu senkapi
2410	Veckurpnieku pilskalna (Krautavu kalns)
2402	Lācīšu pilskalns
2403	Bedņu Svētā liepa-kulta vieta
2404	Eļļmu senkapi
2407	Buļiņu viduslaiku kapsēta (Baznīcas vieta)
2408	Putru senkapi
2409	Tīliku Jāņa kalns-kulta vieta
4480	Piemineklis kritušajiem karavīriem
4481	Kapa piemineklis Jānim Cimzem
4482	Dekorativs jumta kalums
9280	Vijciema ciekurkalte

Lapu novietojums

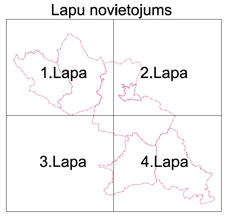

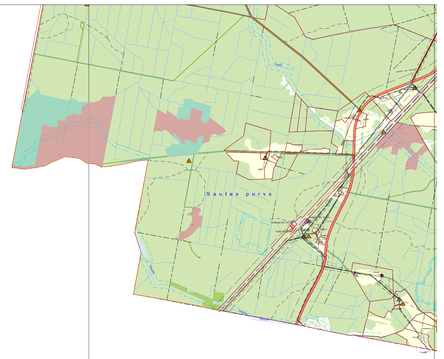

Valmieras novads

410000

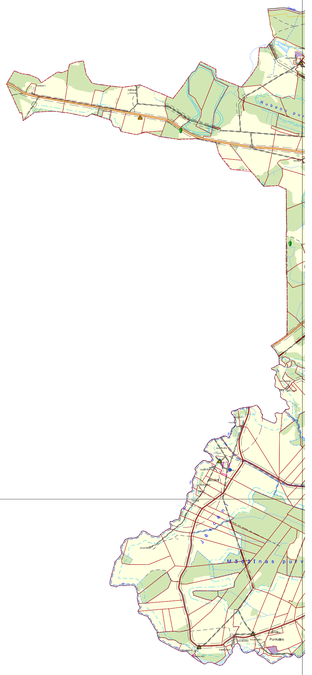

420000

610000

Grafiskās daļas izstrādē izmantota Latvijas Ģeotelpiskās informācijas aģentūras 2019.gadā izsniegtā Valkas novada topogrāfiskā karte LKS-92 TM koordinātu sistēmā, ar mēroga noteiktību 1:10 000, Valsts zemes dienesta 2019.gadā izsniegtā kadastra karte, Dabas aizsardzības pārvaldes dabas datu pārvaldības sistēmas "Ozols" dati, AS "Latvijas valsts meži" dati
Grafisko daļu izstrādāja Valkas novada domes Attīstības un plānošanas nodaļas Teritorija plānošanas daļas teritorijas plānotājs Ingars Siliņš